



30 บาท
รักษาทุกที่
 ด้วยบัตรประชาชน
ใบเดียว



โครงการ 30 บาทรักษาทุกที่ ด้วยบัตรประชาชนใบเดียว จังหวัดสระแก้ว





เริ่มดำเนินงาน 1 ต.ค. 66 : บัตรประชาชนใบเดียวรักษาทุกที่ จังหวัดสระแก้ว



การประชุม
สัมพันธมิตร
โครงการ

เปิดตัว Kick Off โครงการ 7 ต.ค. 66 ณ โรงพยาบาลสมเด็จพระยุพราชสระแก้ว

วิธีดำเนินการ

1. เชิญหน่วยงานเข้าร่วมโครงการ

2. ทำข้อตกลง กำหนดแนวทางการเรียกเก็บระหว่างหน่วยบริการ เป็นแบบ Fix Rate

- SWข. – SWข/SWท. 450 บาท/ครั้ง
- SWท. – SWข. 560 บาท/ครั้ง
- SWท. – SWท. 600 บาท/ครั้ง
- SW. จิตเวช – SWท.,SWข. 530 บาท/ครั้ง
- SW.ค่ายฯ – SWท.,SWข. 450 บ./ครั้ง
- SW.สศ. 70 บาท/ครั้ง

3. พัฒนาโปรแกรมเรียกเก็บ เพื่อความรวดเร็ว และลดการใช้เอกสารในการเรียกเก็บ “HealthScrib”

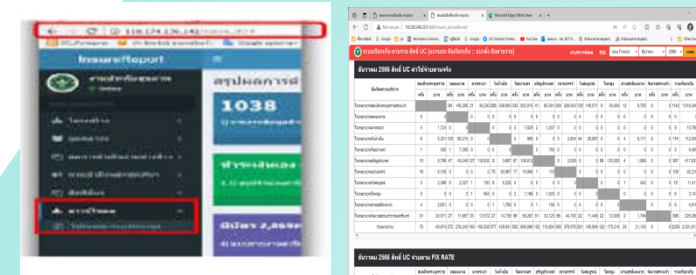

- เชื่อมโยงข้อมูลการใช้บริการของทุกโรงพยาบาล
- กำหนดรายการเรียกเก็บตามอัตราที่กำหนด
- ออกรายงานการเรียกเก็บ ราย รพ. รายบุคคลได้

4. ยกเลิกใบส่งต่อ

- ผู้ป่วย Walk In ไม่ต้องใช้ใบส่งต่อ
- ผู้ป่วยรักษาต่อเนื่อง ผู้ป่วยเรื้อรัง ไม่ต้องกลับไปรับใบส่งต่อ
- พัฒนาโปรแกรม Hos on web เพื่อเชื่อมโยง ในการเข้าถึงประวัติผู้ป่วย ของทุกโรงพยาบาลในจังหวัดสระแก้ว

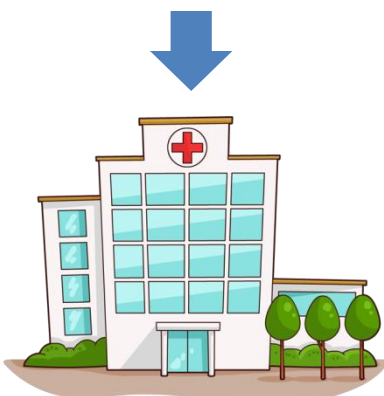
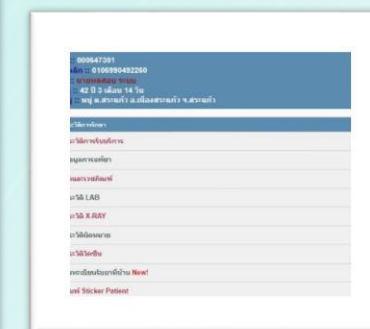

หน่วยบริการที่เข้าร่วมโครงการ

รพ.สังกัด สป.9 แห่ง และรพ.จิตเวชสระแก้ว
รพ.สต.ทั้งหมด 111 แห่ง

ประชาชน

- ใช้บริการได้ทุกโรงพยาบาล และ รพ.สต. โดยใช้บัตรประชาชนใบเดียว ไม่เสียค่าใช้จ่าย
- ไม่ต้องใช้ใบส่งต่อ
- สามารถเลือกโรงพยาบาล
- ไม่เสียค่าใช้จ่าย

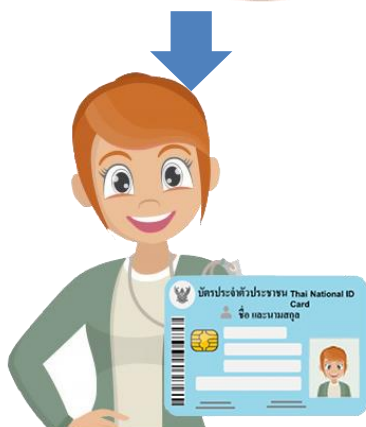

ประเมินโครงการ ระยะ 3 เดือน

โครงการบัตรประชาชนใบเดียว รักษาทุกที่ จังหวัดสระแก้ว

- การใช้บริการ ในโรงพยาบาลเปรียบเทียบ ต.ค.-ธ.ค. 65 กับ ต.ค. 66 – ธ.ค. 66 พบว่า มีความแตกต่างเล็กน้อย
- ช่วยลดขั้นตอนการเช็ก ตรวจสอบประวัติผู้ป่วย ในกลุ่ม ผู้ป่วยเรื้อรัง รับยานอกเขต OP Refer
- รพ.สามารถลดขั้นตอนตรวจสอบสิทธิ การ Authen โดยเฉพาะในแผนก OPD
- สามารถลดใบส่งต่อในกลุ่ม OP Refer ได้ในทุกโรงพยาบาล ในทุกโรงพยาบาล
- กลุ่มผู้ป่วยป่วย Walk In สามารถดำเนินการ เข้ารับบริการได้ ในทุกโรงพยาบาล
- มีการใช้ โปรแกรม Hos on web ในการเช็กประวัติผู้ป่วย
- เพิ่มโอกาสการเข้าถึงบริการ รพร.สระแก้ว มีระบบนัด ผ่านโปรแกรม Hos On Web
- พบว่า ประชาชน มีการใช้บริการทันตกรรมข้ามเครือข่ายบริการ
- ประชาชนรับรู้โครงการฯ จากการประชาสัมพันธ์
- จำนวนเงินเรียกเก็บผู้ป่วยใช้บริการนอกเครือข่ายภายใน จังหวัดสระแก้ว จำแนกรายโรงพยาบาล 15,974,645 บาท 23,935 ครั้ง
- ไม่พบการเรียกเก็บเงิน สิทธิ UC นอกเขต

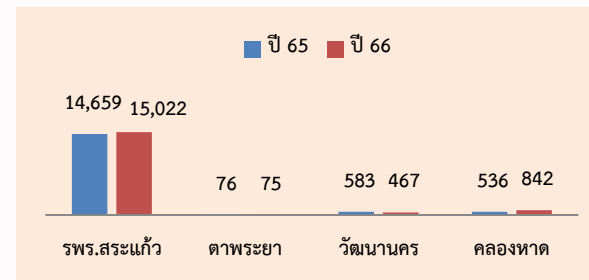

ประโยชน์ที่ได้รับจากโครงการ

ยกเลิกใบส่งต่อ
ลดขั้นตอนทั้ง ประชาชน
และ หน่วยบริการ

ประชาชน รู้รู้โครงการ

มี ระบบ เชื่อมโยงประวัติ
ผู้ป่วย สามารถใช้ประโยชน์
ด้านการส่งต่อ

เชื่อมโยงการเรียกเก็บภายใน
จังหวัดได้

คาดการณ์ จำนวนผู้ป่วยที่
ใช้บริการนอกเครือข่าย และ
จำนวนเงินที่ใช้





30 บาท รักษาทุกที่ ด้วยบัตรประชาชน ใบเดียว

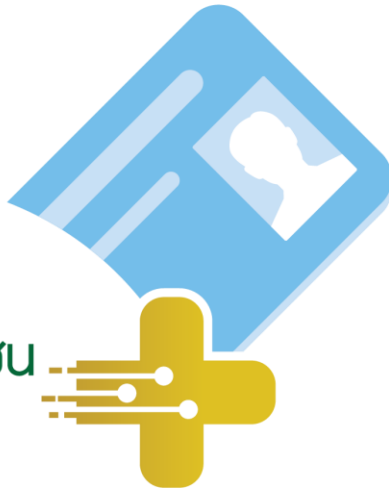

ระยะที่ 1 : 4 จังหวัด

นำร่องการใช้งานระบบ ระยะที่ 1
30 บาทรักษาทุกที่ ด้วยบัตรประชาชนใบเดียว



Kick off 7 มี.ค. 67

ระยะที่ 2 : 8 จังหวัด

นำร่องการใช้งานระบบ ระยะที่ 2
30 บาทรักษาทุกที่ ด้วยบัตรประชาชนใบเดียว

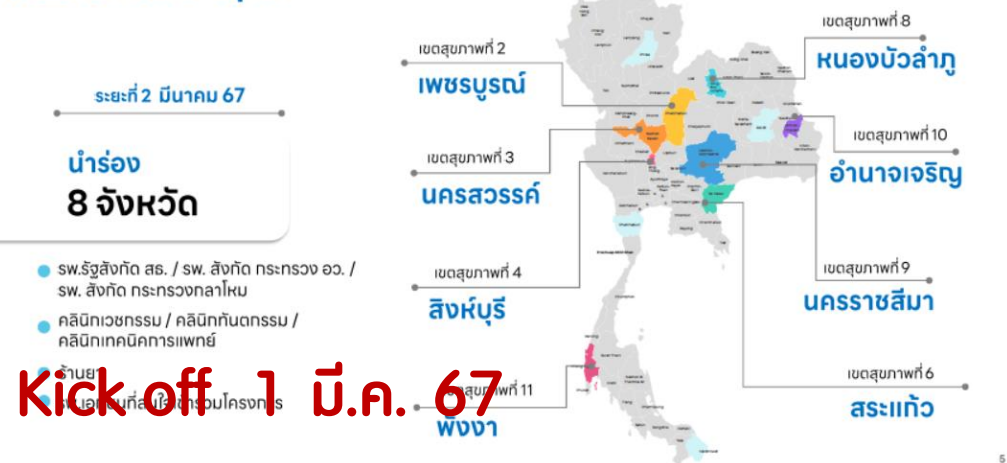

Kick off 1 มี.ค. 67

การดำเนินงานตามนโยบาย 30 บาท รักษาทุกที่ บัตรประชาชนใบเดียวรักษาทุกที่

ระยะที่ 2

Kick off 1 มี.ค. 67

กรอบการพัฒนาระบบ 30 บาทรักษาทุกที่ ด้วยบัตรประชาชนใบเดียว

01 พัฒนาระบบ บันทึกข้อมูล

- sw.รัฐ สังกัดกระทรวง สธ.
- sw.รัฐ นอกสังกัดกระทรวง สธ.
- sw.สต. / คลินิก / ร้านยา
- sw.เอกชน
(HIS / JHCIS / EHP / หมอพร้อม Station / สอน.บัดดี้ / ระบบอื่น ๆ)

02 พัฒนาระบบ ยืนยันตัวตน

- การยืนยันตัวตนผู้รับบริการ (Digital ID, e-KYC : ThaiID, NDID, HealthID) / QR Code
- การยืนยันตัวตนผู้ให้บริการ (Provider ID)
- การตรวจสอบสิทธิ์
- การยืนยันเข้ารับบริการ (Authen Code)
- ลายมือชื่ออิเล็กทรอนิกส์ (Digital Signature)
- การยืนยันตัวตนต่างดาว (Bio ID)

03 พัฒนาระบบ การทำงาน

- ประวัติสุขภาพอิเล็กทรอนิกส์
- สมุดสุขภาพประชาชน
- ใบรับรองแพทย์ดิจิทัล
- ใบสั่งยา / สั่งแล็บ
- การแพทย์ทางไกล และเภสัชกรรมทางไกล
- การนัดหมายออนไลน์
- บริการรับ-ส่งยาทางไปรษณีย์
- การเบิกจ่ายกับกองทุนสุขภาพฯ
- บริการจ่ายเงินออนไลน์
- การส่งต่อการรักษา
- บริการเจาะเลือดใกล้บ้าน และเชื่อมโยงข้อมูล
- การดูแลผู้ป่วยที่บ้าน

04 พัฒนาระบบ เชื่อมต่อประชาชน

- LINE OA
- Application





30 บาท
รักษาทุกที่
ด้วยบัตรประชาชน
ใบเดียว

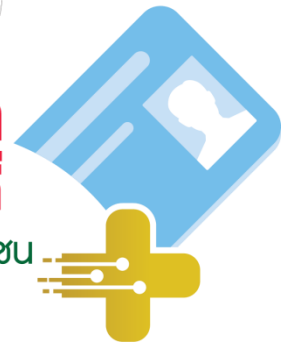

การเตรียมความพร้อมของหน่วยบริการ

- พัฒนาระบบทำงาน : ส่งข้อมูล PHR เข้าระบบหมอพร้อม (Moph PHR)
- พัฒนาระบบยืนยันตัวตน
 - Health ID การตรวจสอบสิทธิ การยืนยันตัวตนเข้ารับบริการ
 - Provider ID (เป้าหมายหลัก แพทย์ ทันตแพทย์ เภสัชกร และเทคนิคการแพทย์)
 - ตรวจสอบสิทธิ ยืนยันตัวตน
 - ลายมือชื่ออิเล็กทรอนิกส์
- ระบบบริการดิจิทัลสุขภาพ
 - ออกใบรับรองแพทย์ดิจิทัล ใบสั่งยา
 - Lab อิเล็กทรอนิกส์ Telemedicine
 - Telepharma/ Queue online / รับ-ส่งยาทางไปรษณีย์
- การเชื่อมต่อข้อมูลกับภาคประชาชน โดยใช้
 - Line Official Line OA
 - Application

■ ส่งข้อมูลศูนย์กลางด้านการเงิน : Financial data hub



30 บาท
รักษาทุกที่
ด้วยบัตรประชาชน
ใบเดียว

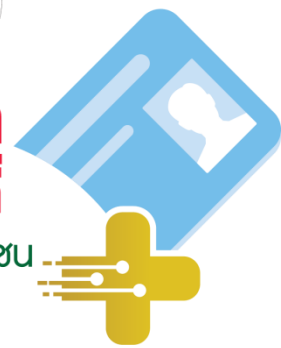

ความก้าวหน้าการดำเนินงาน



เชื่อมต่อ และส่งข้อมูล PHR



การยืนยันตัวตนผู้ให้บริการ : Provider ID

การยืนยันตัวตนผู้ให้บริการ(PROVIDER ID) จังหวัดสระแก้ว

หน่วยงาน	แพทย์	ทันตแพทย์	เภสัชกร	นักเทคนิคการแพทย์	รวม (4 วิชาชีพ)	ผลงาน	ร้อยละ	วิชาชีพที่เกี่ยวข้องกับการรักษาพยาบาล	ผลงาน	ร้อยละ
รพ.สระแก้ว	80	12	28	19	139	115	82.73	391	9	2.30
รพ.คลองหาด	5	3	2	3	13	2	15.38	40	24	60
รพ.ตาพระยา	7	3	2	4	16	13	81.25	65	65	100
รพ.วังน้ำเย็น	6	6	7	5	24	24	100	115	115	100
รพ.วัฒนานคร	8	4	6	6	24	21	87.50	88	76	86.36
รพ.อรัญประเทศ	31	6	11	9	57	27	47.37	174	16	9.20
รพ.เขาฉกรรจ์	8	4	4	3	18	9	50	135	82	60.74
รพ.โคกสูง	5	1	2	2	10	8	80.00	32	19	59.38
รพ.วังสมบูรณ์	5	3	2	3	15	8	53.33	66	3	4.55
สสอ.เมืองสระแก้ว								66	66	100
สสอ.คลองหาด								45	45	100
สสอ.ตาพระยา								84	48	57.14
สสอ.วังน้ำเย็น								38	38	100
สสอ.วัฒนานคร								84	79	94.05
สสอ.อรัญประเทศ								101	77	76.24
สสอ.เขาฉกรรจ์								48	39	81.25
สสอ.โคกสูง								30	29	96.67
สสอ.วังสมบูรณ์								35	35	100
รวม	155	42	64	54	316	227	71.84	1637	865	52.84

บุคลากรด้าน
รักษาพยาบาล
เป้าหมาย 1,953 คน
ผลงาน 1,092 คน
55.91%

พัฒนาระบบยืนยันตัวตน

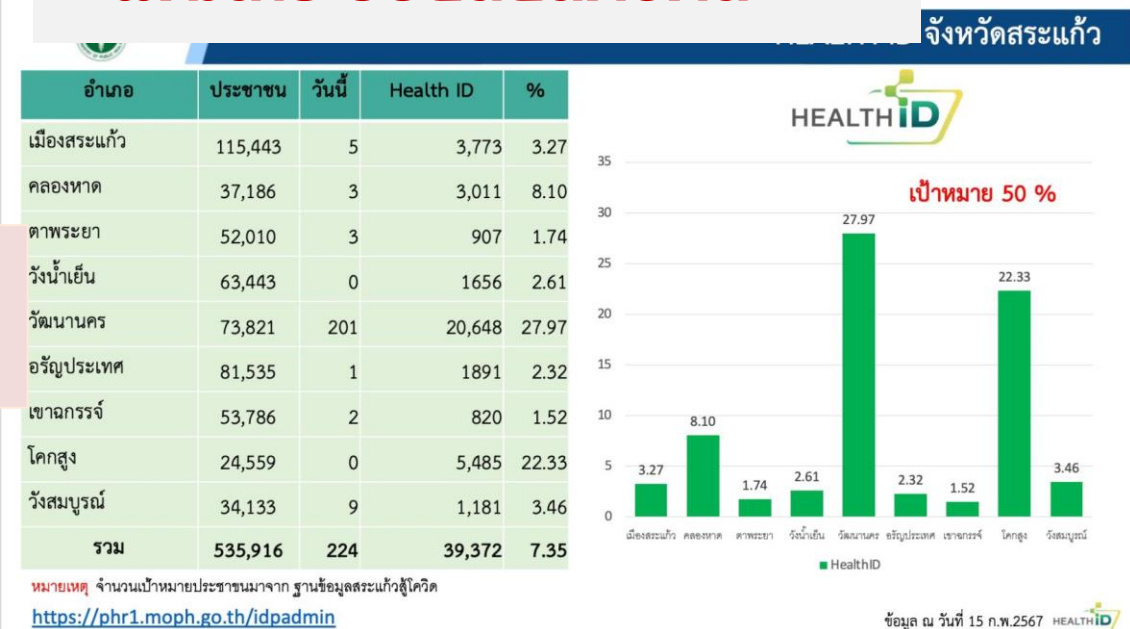

ผลงาน 7.35%
เป้าหมาย 50%

เป้าหมาย 316 คน
ผลงาน 227 คน
71.84%

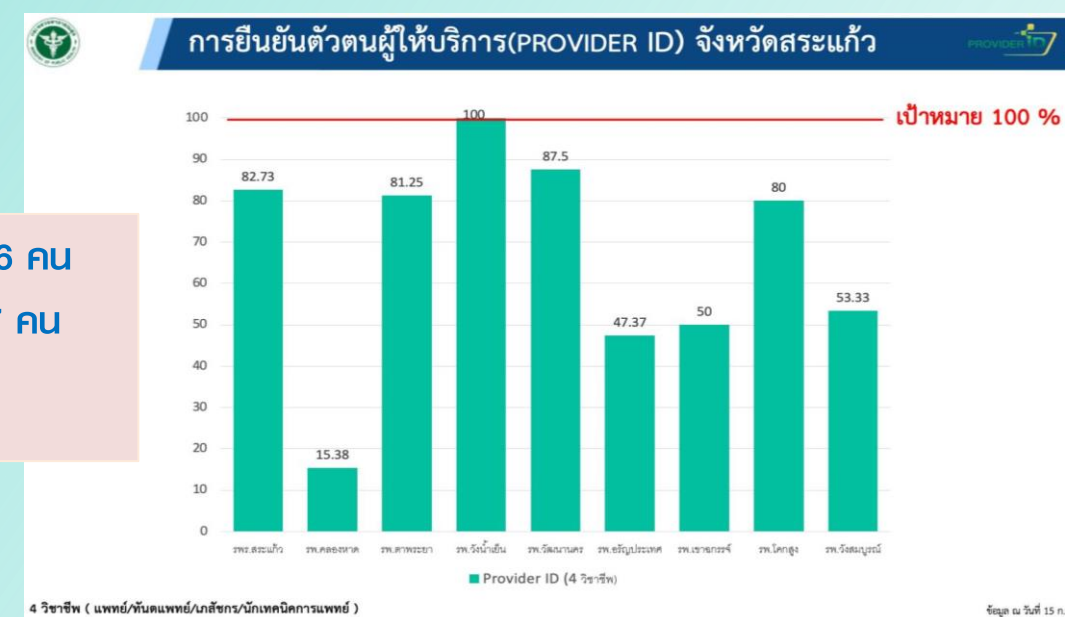

ติดตามรายงานทุกวันผ่านศูนย์ประสานงานทุกวัน



30 บาท
รักษาทุกที่
ด้วยบัตรประชาชน
ใบเดียว

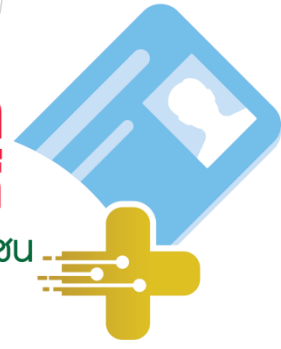

ความก้าวหน้าการดำเนินงาน



• พัฒนาระบบบริการดิจิทัลสุขภาพ : Telemedicine

• ใบรับรองแพทย์อิเล็กทรอนิกส์

โรงพยาบาล
100%
รพ.สต.
100%

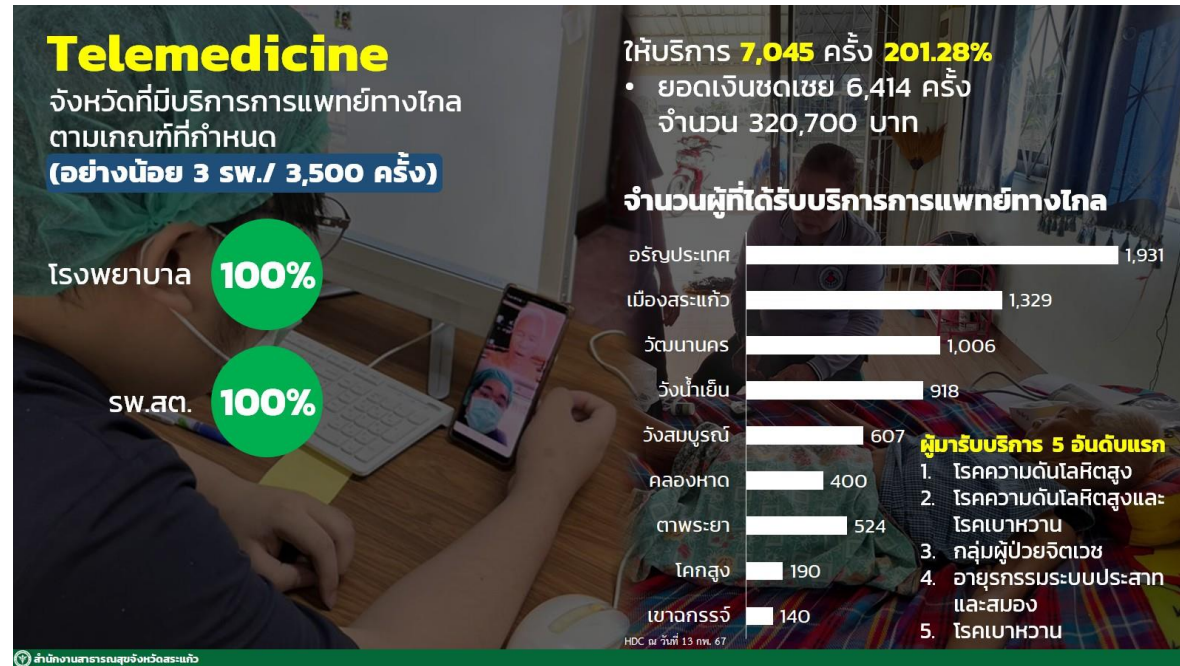

เขตบริการ	รพ. ที่ออก Digital Signature	แพทย์ที่ออก Digital Signature (MOPH Certificate)	หน่วยบริการที่ออก Digital Signature	แพทย์ที่ออก Digital Signature (หมอพร้อม STATION)	รพ. ที่ออกใบรับรองแพทย์ผ่าน Portal	ใบรับรองแพทย์ที่ออกผ่าน Portal (ใบ)	รพ. ที่ออกใบรับรองแพทย์ผ่าน HIS	ใบรับรองแพทย์ที่ออกผ่าน HIS (ใบ)
เขตบริการ 06	86	717	96	58	36	289	34	54,056
จันทบุรี	11	15	4	2	4	10	4	113
ฉะเชิงเทรา	11	67	4	3	6	206	4	57
ชลบุรี	20	328	39	25	12	27	8	11,671
ตราด	7	10	6		1	1	5	76
ปราจีนบุรี	8	43	6	6	3	6	2	4,991
ระยอง	8	17	19	12	4	9	2	10
สมุทรปราการ	9	27	14	8	3	3	2	7,580
สระแก้ว	12	210	4	2	3	27	7	29,558
เขตบริการ 07	150	909	46	40	42	177	34	128,542
เขตบริการ 08	96	1,126	25	17	61	184	35	26,222
เขตบริการ 09	86	1,183	39	24	32	433	33	20,065
Total	1,114	12,659	715	585	495	2,808	395	643,027

ดำเนินการใน
รพ.ทุกแห่ง
100%

• Hospital at Home /Home ward

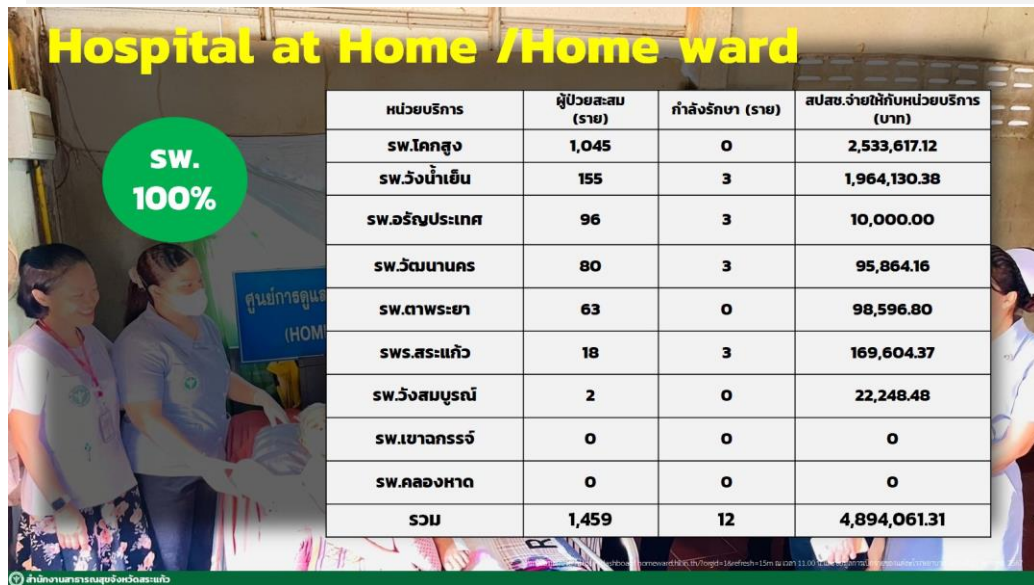

โรงพยาบาลที่ออก Digital Signature 12 แห่ง
 แพทย์ที่ออก Digital Signature 210 คน
 แพทย์ที่ออก Digital Signature หมอพร้อม Station 2 คน
 ใบรับรองแพทย์ที่ออกผ่าน HIS 29,558 ใบ

Queue online

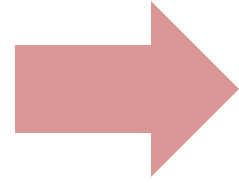

- รพร. พัฒนา App
- โคนสูง ใช้หมอพร้อม Line OA
- รพ.วัฒนานคร Line OA

หมอพร้อม Line OA



- ประชาสัมพันธ์การใช้งาน แอปพลิเคชันหมอพร้อม ให้ประชาชนเข้าถึงบริการ กับ Line OA
- รพ.ให้บริการแนะนำการใช้งาน แอปพลิเคชันหมอพร้อม

สอน.บัดดี้



- เริ่มดำเนินการ อ.วังสมบูรณ์ ธ.ค. 66
- กำลังขยาย การดำเนินงาน ทั้งจังหวัด
- ใช้ใน 5 Excellent+NCD
รพ.สต.ดูแลผู้ป่วยสีเขียว

ภาพรวมการดำเนินงาน ระหว่าง กระทรวงสาธารณสุขและ สปสช.

กระทรวง สธ. : ดิจิทัลสุขภาพ

สปสช.

กรอบการพัฒนาระบบ

30 บาท รักษาทุกที่ ด้วยบัตรประชาชนใบเดียว

01 พัฒนาระบบ บันทึกข้อมูล

- SW.รัฐ สังกัดกระทรวง สธ.
- SW.รัฐ นอกสังกัดกระทรวง สธ.
- SW.สธ. / คลินิก / รักษายา
- SW.เอกชน
(HIS / JHCIS / EHP / หมอพร้อม Station / สอน.บดดี / ระบบอื่น ๆ)



02 พัฒนาระบบ ยืนยันตัวตน

- การยืนยันตัวตนผู้รับบริการ (Digital ID, e-KYC : ThaiID, NDID, HealthID) / QR Code
- การยืนยันตัวตนผู้ให้บริการ (Provider ID)
- การตรวจสอบสิทธิ์
- การยืนยันเข้ารับบริการ (Authen Code)
- ลายมือชื่ออิเล็กทรอนิกส์ (Digital Signature)
- การยืนยันตัวตนต่างตัว (Bio ID)



03 พัฒนาระบบ การทำงาน

- ประวัติสุขภาพอิเล็กทรอนิกส์
- สมุดสุขภาพประชาชน
- ใบรับรองแพทย์ดิจิทัล
- ใบสั่งยา / สั่งแล็บ
- การแพทย์ทางไกล และเภสัชกรรมทางไกล
- การนัดหมายออนไลน์
- บริการรับ-ส่งยาทางไปรษณีย์
- การเบิกจ่ายกับกองทุนสุขภาพฯ
- บริการจ่ายเงินออนไลน์
- การส่งต่อการรักษา
- บริการเจาะเลือดใกล้บ้าน และเชื่อมโยงข้อมูล
- การดูแลผู้ป่วยที่บ้าน



04 พัฒนาระบบ เชื่อมต่อประชาชน

- LINE OA
- Application



● ระยะที่ 1 มกราคม 67 ● ระยะที่ 2 เมษายน 67 3

- ติดตั้ง API เชื่อมต่อระบบ เคมม อัตโนมัติ
- เชื่อมต่อ HIS ของหน่วยบริการ รพ. รพ.สต. และหน่วยบริการอื่นๆ เข้ากับ ระบบเคมม ขอสิทธิ TOKEN
- การปิด visit ของหน่วยบริการ
- เคมม ค่าใช้จ่าย ตามหลักเกณฑ์ OP Walk In ผ่านระบบ FDH และ E เคมม สปสช.

ดำเนินการแล้ว

ดำเนินการแล้ว

ดำเนินการแล้ว

เริ่ม 1 มี.ค.

โรงพยาบาลและ รพ.สต.ที่เข้าร่วมโครงการ

- Financial data hub

- ขาดค่าบริการ ผู้ป่วย UC ใช้บริการ นอก CUP

หน่วยบริการเข้าร่วมโครงการฯ จ.สระแก้ว

รพ.สังกัด สป.สร. 9 แห่ง

โรงพยาบาล	ขนาด	เตียง
โรงพยาบาลสมเด็จพระยุพราชสระแก้ว	S	484
โรงพยาบาลคลองหาด	F2	40
โรงพยาบาลตาพระยา	F2	53
โรงพยาบาลวังน้ำเย็น	F1	76
โรงพยาบาลวัฒนานคร	F2	89
โรงพยาบาลอรัญประเทศ	M1	225
โรงพยาบาลชาอกระวี	F2	51
โรงพยาบาลวังสมบูรณ์	F2	34
โรงพยาบาลโคกสูง	F3	30

รพ.สต. 111 แห่ง

ในสังกัดกระทรวงสาธารณสุข 108 แห่ง

รพ.สต.ถ่ายโอน 3 แห่ง

สังกัดเทศบาล 1 แห่ง

รพ.รัฐนอกสังกัด 2 แห่ง

รพ.จิตเวชสระแก้วราชนครินทร์

รพ.ค่ายสุรสิงหนาท

หน่วยบริการ

1.เภสัชกรรม รวม 16 แห่ง

1.1 ร้านยาให้บริการ PP รวม 10 แห่ง

1.2 ร้านยาให้บริการ CI รวม 9 แห่ง

4.คลินิกเทคนิคการแพทย์ 3 แห่ง

6 .รพ.เอกชนขึ้นทะเบียน PP 1 แห่ง

2.คลินิกพยาบาล 13 แห่ง

3.คลินิกกายภาพบำบัด 1 แห่ง

5.คลินิกเวชกรรม 1 แห่ง

7. สสจ./สสอ.ขึ้นทะเบียน PP 3 แห่ง





30 บาท
รักษาทุกที่
ด้วยบัตรประชาชน
ใบเดียว



ขอบคุณ!