

3.3 กลไกการกำกับติดตามการดำเนินงานตามนโยบาย

“บัตรประชาชนใบเดียวรักษาได้ทุกที่”

phase สอง เขตระยอง

สำนักงานหลักประกันสุขภาพแห่งชาติ เขต ๖ ระยอง
นำเสนอในการประชุมคณะทำงานกำหนดแนวทางการใช้จ่ายเงินกองทุนหลักประกันสุขภาพแห่งชาติ
ของหน่วยบริการสังกัดสำนักงานปลัดกระทรวงสาธารณสุข ระดับเขต ครั้งที่ 1/2567

นางพิทยา สิงห์โตทอง

วันพฤหัสบดีที่ 11 มกราคม 2566

ณ ห้องประชุม สปสช. เขต ๖ ระยองและผ่านสื่ออิเล็กทรอนิกส์ ZOOM

การประชุมคณะกรรมการกำหนดแนวทางการใช้จ่ายเงินกองทุนหลักประกันสุขภาพแห่งชาติ

ของหน่วยบริการสังกัดสำนักงานปลัดกระทรวงสาธารณสุข ระดับประเทศ (7x7)

ครั้งที่ 8/2566 วันที่ 19 ธันวาคม 2566



4.1 ข้อเสนอกลไกการกำกับติดตามผลการดำเนินงานตาม “นโยบายบัตรประชาชนใบเดียวรักษาได้ทุกที่” ในระดับพื้นที่

มติการประชุม

1) เห็นชอบในหลักการ ให้มีกลไกการกำกับติดตามผลการดำเนินงานตาม “นโยบายบัตรประชาชนใบเดียวรักษาได้ทุกที่” ในระดับพื้นที่ (จังหวัด) โดยรับฟังความเห็นของคณะกรรมการ ฯ

ไปปรับปรุงบทบาทหน้าที่ให้ชัดเจน

2) มอบคณะทำงาน 5x5 สื่อสารและทำความเข้าใจในระดับพื้นที่ โดยเฉพาะบทบาทของ สสจ. และ สสอ. เพื่อการกำกับติดตาม ให้เกิดประสิทธิผลในระดับพื้นที่

ข้อสั่งการ

สื่อสารและทำความเข้าใจในระดับพื้นที่ โดยเฉพาะบทบาทของ สสจ.และ สสอ. เพื่อการกำกับติดตามให้เกิดประสิทธิผลในระดับพื้นที่

แผนการดำเนินงานตามนโยบาย “30 บาทรักษาทุกที่ ด้วยบัตรประชาชนใบเดียว”

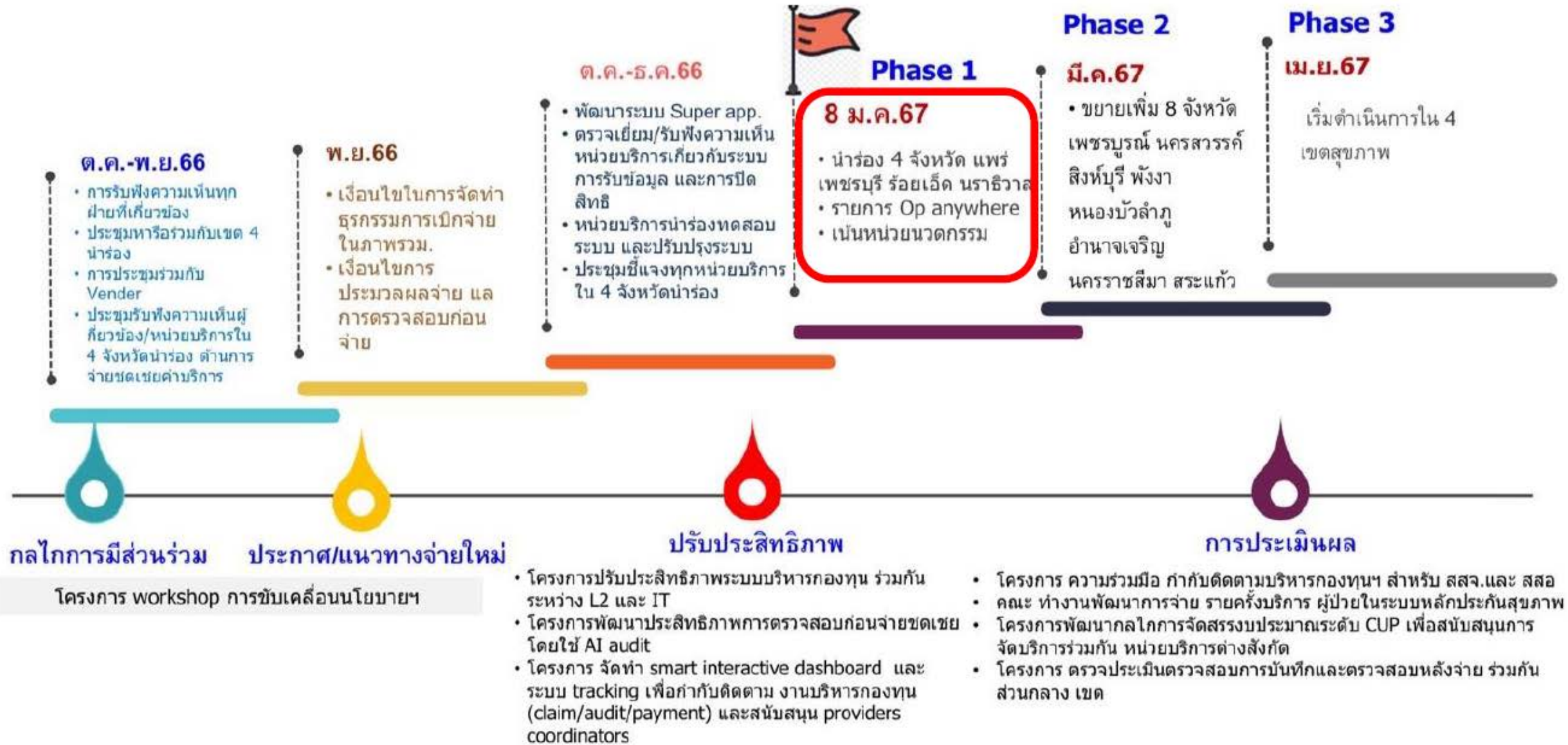

ผลการดำเนินงานกิจกรรมของ 8 จังหวัดนำร่อง เฟส 2

เขต	จังหวัด	วันที่ดำเนินการ	กิจกรรมที่ดำเนินการปัจจุบัน	เป้าหมาย
2	เพชรบูรณ์	5 มกราคม 2567	ประชุมผู้ประสานงานเขต 8 จังหวัดนำร่อง เฟส 2 ชั้นการเตรียมการ "นโยบาย 30 บาท รักษาทุกที่ ด้วยบัตรประชาชนใบเดียว" ครั้งที่ 1	1. แลกเปลี่ยนเรียนรู้กับ สปสช.เขตนำร่อง 4 จังหวัด เฟส 1 วันที่ 5 มกราคม 2567 2. ทำความเข้าใจกับกิจกรรมดำเนินการของ สปสช. วันที่ 10 มกราคม 2567 3. แจ้งกรอบการดำเนินงานของคณะทำงาน กำกับติดตามผลการดำเนินงาน และงบบริหารจัดการให้เขตรับทราบ วันที่ 25 มกราคม 2567
3	นครสวรรค์			
4	สิงห์บุรี			
6	สระแก้ว			
8	หนองบัวลำภู	10 มกราคม 2567	ประชุมผู้ประสานงานเขต 8 จังหวัดนำร่อง เฟส 2 ชั้นการเตรียมการ "นโยบาย 30 บาท รักษาทุกที่ ด้วยบัตรประชาชนใบเดียว" ครั้งที่ 2	
9	นครราชสีมา			
10	อำนาจเจริญ			
11	พังงา			

จัดตั้งคณะทำงานกำกับติดตามผลการดำเนินงาน
“นโยบายบัตรประชาชนใบเดียวรักษาทุกที่” ระดับพื้นที่
โดยวัตถุประสงค์ดังนี้

1

กำกับดูแลหน่วยบริการ
ในการให้บริการ
สาธารณสุข ให้เป็นไป
ตามมาตรฐาน
ที่กำหนด

2

รับข้อเสนอแนะ แก้ไข
ปัญหา ในการดำเนินการ
จากหน่วยบริการในพื้นที่
ในการดำเนินงานตาม
“นโยบายบัตรประชาชน
ใบเดียวรักษาได้ทุกที่”

3

สนับสนุนการอำนวยความสะดวกในการ
เข้าถึงบริการและการ
แก้ไขปัญหา
ข้อร้องเรียน ร้องทุกข์



(ร่าง) องค์กรประกอบของคณะทำงาน

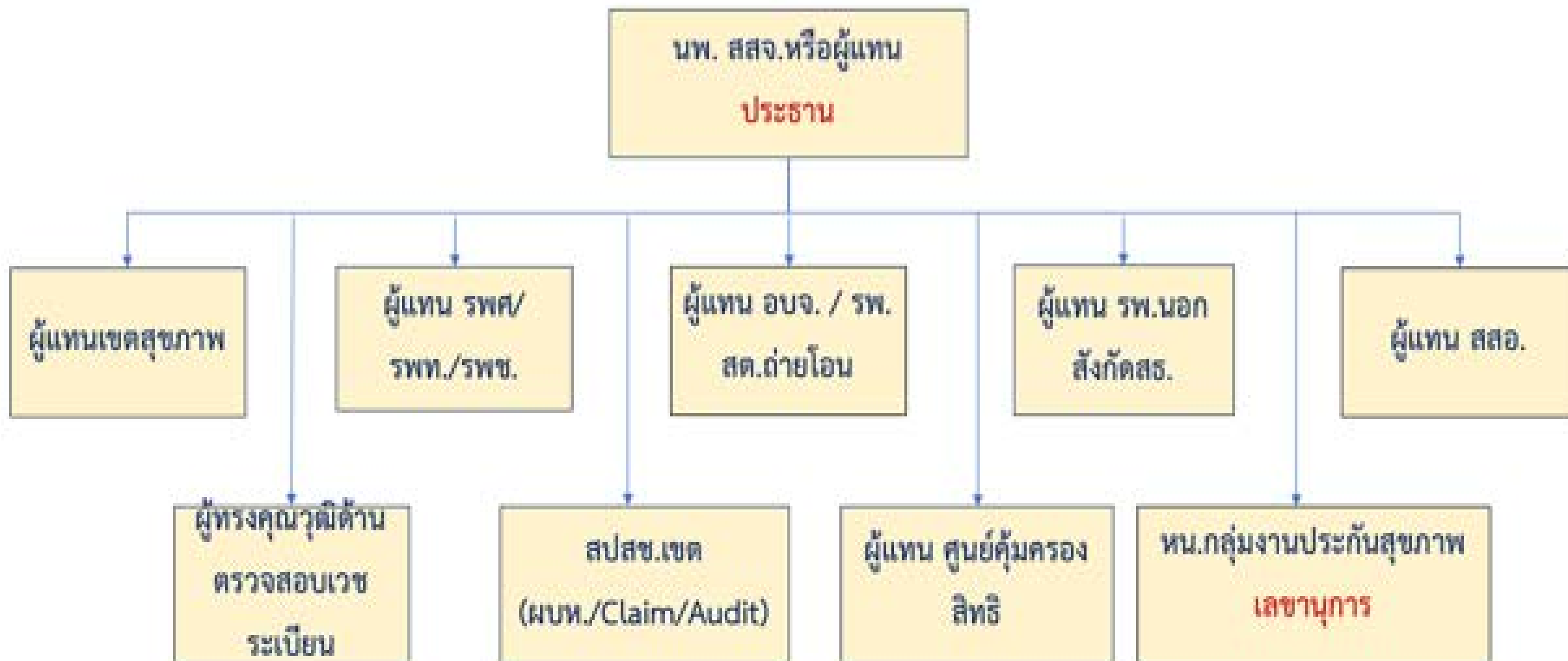

(ร่าง) Flow การดำเนินการ



จึงเรียนมาเพื่อโปรดทราบ



กลไกการกำกับติดตามการดำเนินงานตามนโยบาย

“บัตรประชาชนใบเดียวรักษาได้ทุกที่”

phase สอง เขตระยอง

Thank You



ทอลอมรวมเดี๋ยง่าย... ทอลากหลายเพื่อกหนึ่งเดียว :
รวมพลังสร้างสวัสดิ์หลักประกันสุขภาพที่ยั่งยืน