

บัตรประชาชนใบเดียว

รักษาทุกที่

จังหวัดสระแก้ว



ความเป็นมา

จังหวัดสระแก้ว

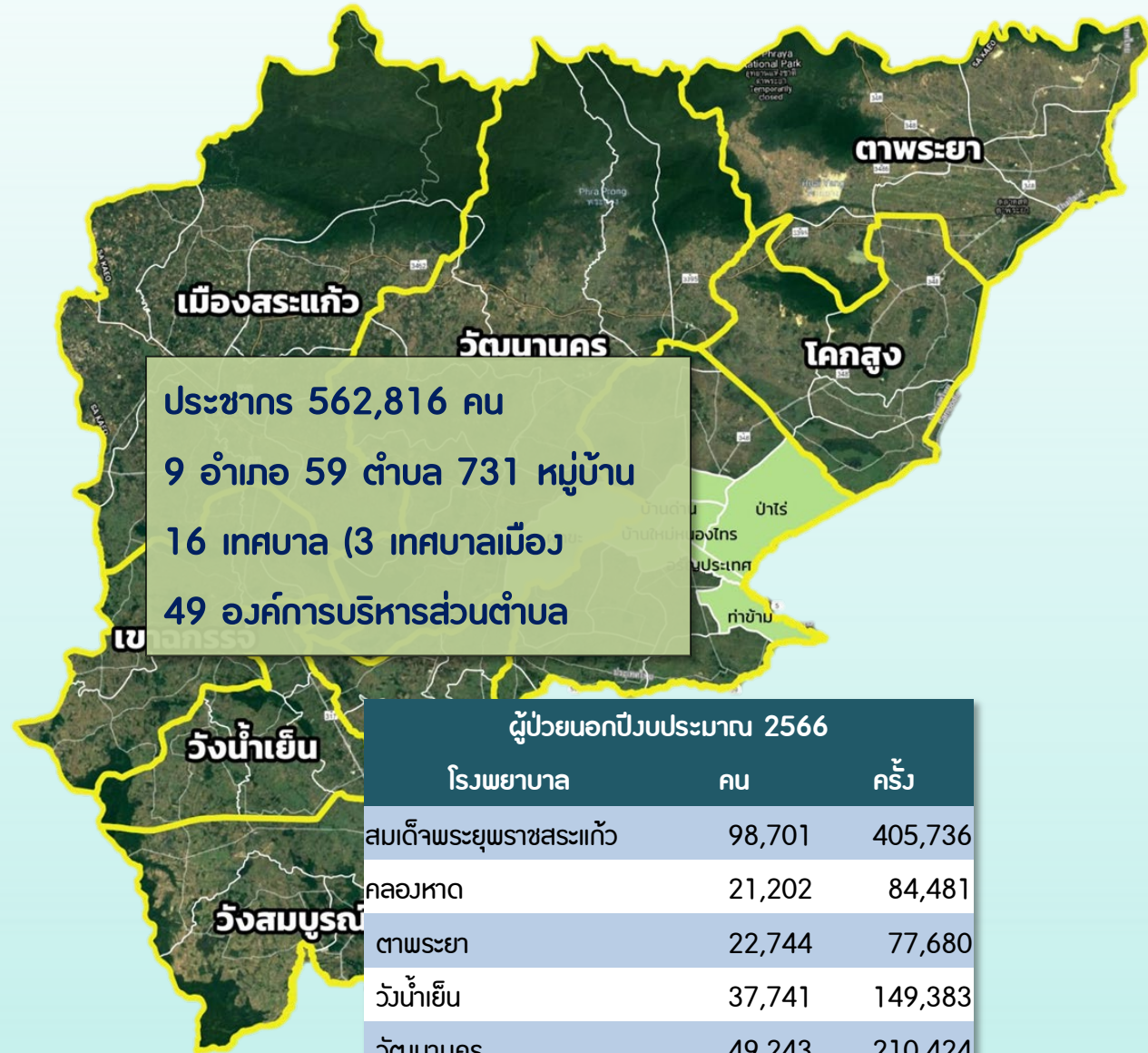

ประชากร 562,816 คน
9 อำเภอ 59 ตำบล 731 หมู่บ้าน
16 เทศบาล (3 เทศบาลเมือง)
49 องค์การบริหารส่วนตำบล

| ผู้ป่วยนอกปีงบประมาณ 2566 | | |
|---------------------------|----------------|------------------|
| โรงพยาบาล | คน | ครั้ง |
| สมเด็จพระยุพราชสระแก้ว | 98,701 | 405,736 |
| คลองหาด | 21,202 | 84,481 |
| ตาพระยา | 22,744 | 77,680 |
| วัฒนานคร | 37,741 | 149,383 |
| วัฒนานคร | 49,243 | 210,424 |
| บาลรัฐประเศ | 60,803 | 244,949 |
| เขาคอรัจ | 25,797 | 86,522 |
| วัฒนานคร | 17,289 | 62,378 |
| บาลโคกสูง | 15,536 | 65,051 |
| รวม | 349,056 | 1,386,604 |

ปัญหาการใช้บริการ

ประชาชน

- ใช้บริการได้เฉพาะหน่วยบริการประจำที่ลงทะเบียนไว้
- ต้องใช้ใบส่งตัวในการเข้ารับบริการต่างเครือข่าย
- ไม่สามารถเลือกโรงพยาบาลหรือหน่วยบริการตามความต้องการได้
- ถูกเรียกเก็บค่าบริการ กรณีใช้บริการข้ามเครือข่าย
- ผู้ป่วยเรื้อรัง รักษาต่อเนื่อง ต้องใช้ใบส่งตัวจากหน่วยบริการประจำ

หน่วยบริการ

- หลักเกณฑ์การเรียกเก็บค่าบริการทางการแพทย์ระหว่างหน่วยบริการมีเงื่อนไขซับซ้อน หลายอัตรา
- การตรวจสอบเงื่อนไขการเรียกเก็บใช้ระยะเวลามาก
- การติดตามใบส่งตัวจากผู้รับบริการ

นโยบายรัฐบาล

30 บาท รักษาทุกที่

นโยบาย 30 บาท รักษาทุกที่

บริการประชาชน ครอบคลุม 30 บาท พลัส

- บริการทางการแพทย์
- บริการทันตกรรม
- บริการเภสัชกรรม
- บริการสุขภาพจิต
- บริการสุขภาพตา
- บริการสุขภาพหู
- บริการสุขภาพฟัน
- บริการสุขภาพหัวใจ
- บริการสุขภาพไต
- บริการสุขภาพกระดูก
- บริการสุขภาพสตรี
- บริการสุขภาพเด็ก
- บริการสุขภาพผู้สูงอายุ
- บริการสุขภาพคนพิการ
- บริการสุขภาพคนด้อยโอกาส
- บริการสุขภาพคนไร้บ้าน
- บริการสุขภาพคนไร้สัญชาติ
- บริการสุขภาพคนไร้สถานะ
- บริการสุขภาพคนไร้ที่พึ่ง
- บริการสุขภาพคนไร้อาชีพ
- บริการสุขภาพคนไร้การศึกษา
- บริการสุขภาพคนไร้โอกาส
- บริการสุขภาพคนไร้ศักดิ์
- บริการสุขภาพคนไร้เกียรติ
- บริการสุขภาพคนไร้คุณธรรม
- บริการสุขภาพคนไร้ศีลธรรม
- บริการสุขภาพคนไร้สติปัญญา
- บริการสุขภาพคนไร้สติ
- บริการสุขภาพคนไร้สติปัญญา
- บริการสุขภาพคนไร้สติ

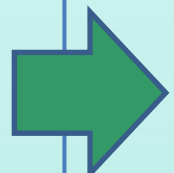

ผู้ป่วยนอกใช้บริการข้ามหน่วยบริการประจำ เฉพาะที่มีการเรียกเก็บ ต.ค.65 – ก.ค. 66

- จำนวน 49,516 คน
- ค่ารักษา 5,683,000.00 บาท

- ผู้ป่วยที่ถูกเรียกเก็บเงิน



โครงการบัตรประชาชนใบเดียวรักษาทุกที่ จังหวัดสระแก้ว เริ่มดำเนินการ 1 ต.ค. 66

วัตถุประสงค์

- 1 สร้างความเท่าเทียมในการเข้าถึงบริการ
2. เพื่อให้ประชาชนสามารถเลือกใช้บริการรักษาพยาบาล
3. เพื่อให้ประชาชนได้เลือกหน่วยบริการการรักษาพยาบาลได้ทุกที่ ทุกสิทธิ

กลวิธีดำเนินการ

1. เชิญหน่วยงานเข้าร่วมโครงการ ชี้แจงทำความเข้าใจ ประกอบด้วย รพ.สังกัด สป.9 แห่ง และรพ.จิตเวชสระแก้ว

รพ.สระแก้ว รพ.อรัญประเทศ รพ.ตาพระยา รพ.วัฒนานคร รพ.วังน้ำเย็น รพ.คลองหาด รพ.เขาฉกรรจ์ รพ.โคกสูง รพ.วังสมบูรณ์ และ รพ.จิตเวชสระแก้วราชนครินทร์

นโยบาย ระยะที่ 2

- เพิ่มหน่วยบริการภาครัฐ และเอกชน
- หน่วยรับส่งต่อ สปสช.
- ส่งข้อมูลเข้า FDH แล้ว
- เคลมตามเกณฑ์ สปสช.

2. ทำข้อตกลงกับหน่วยบริการที่เข้าร่วมโครงการ กำหนดแนวทางการเรียกเก็บระหว่างหน่วยบริการ เป็นแบบ Fix Rate

รายการเรียกเก็บเดิม

- จ่ายตามจริงไม่เกิน 700
- OP AE
- บัตรทองกรณีเขตรอยต่อ
- บัตรทองรอยต่อกรณีโรคเรื้อรัง DM HT COPD Asthma
- OP REFER
- ค่า CT/MRI
- ค่ายารักษาแพง
- ผู้ป่วยจ่ายเงินเอง

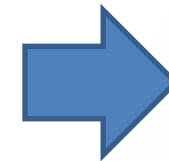

ปรับเป็นอัตราการเรียกเก็บระหว่าง รพ.

- SWข. – SWข. 450 บาท/ครั้ง
- SWข. – SWท. 450 บาท/ครั้ง
- SWท. – SWข. 560 บาท/ครั้ง
- SWท. – SWท. 600 บาท/ครั้ง
- SW. จิตเวช – SWท SWข. ... 530 บาท/ครั้ง
- SW.ถ่ายฯ – SWท. SWข. 450 บ./ครั้ง
- SW.สศ. 70 บาท ต่อ ครั้ง
- ค่าตรวจพิเศษ 13 รายการ
- ค่ายารักษาสูง 39 รายการ
- ค่า CT/MRI

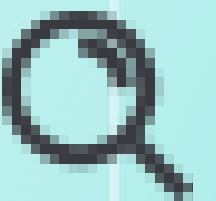



โครงการบัตรประชาชนใบเดียวรักษาทุกที่ จังหวัดสระแก้ว เริ่มดำเนินการ 1 ต.ค. 66

3. พัฒนาโปรแกรมเรียกเก็บ เพื่อความเร็ว และลดการใช้เอกสารในการเรียกเก็บ "HealthScrib"

ได้รับความอนุเคราะห์การเขียนและใช้โปรแกรม จาก สสจ.จันทบุรี

- เชื่อมโยงข้อมูลการใช้บริการของทุกโรงพยาบาล
- กำหนดรายการเรียกเก็บตามอัตราที่กำหนด
- ออกรายงานการเรียกเก็บ ราย รพ. รายบุคคลได้

ส่วนที่ 2 การตั้งค่าโปรแกรม healthscript

1. ดาวน์โหลด โปรแกรม healthscript ได้ที่ website http://183.88.240.225:8888/insure_sko/
เมนู ดาวน์โหลด -> โปรแกรม HealthScript

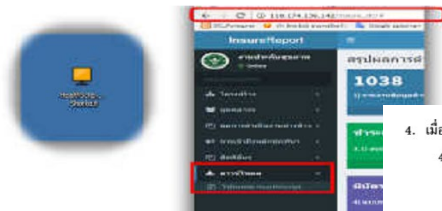

4. เมื่อเปิดขึ้นมา ให้ทำการตั้งค่า ดังนี้
 - 4.1. ตั้งค่านำร่องน กติ Setting ระบุรหัสหน่วยงานของตนเอง เช่น 10834

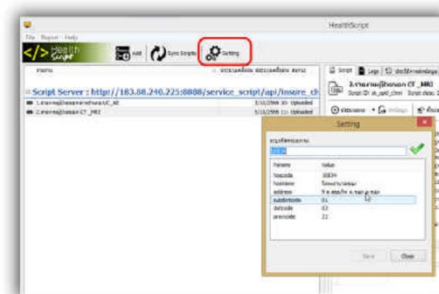

ส่วนที่ 1 การตั้งค่า ใน hosxp

กำหนด ptype field oldcode สิทธิรักษาเป็น 10

```
SELECT ptype ,name ,oldcode from ptype where name like '%สิทธิรักษา%'
```

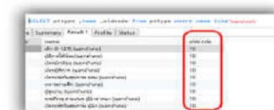

กำหนด ptype field oldcode สิทธิเป็นรถต่อ เป็น 10

```
SELECT ptype ,name ,oldcode from ptype where name like '%รถต่อ%'
```

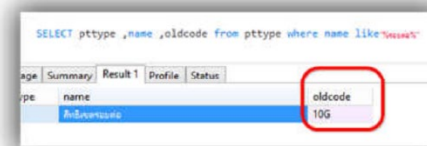

ระบบเรียกเก็บ-ตามจ่าย สิทธิ UC [แนวนอน คือเรียกเก็บ :: แนวตั้ง คือตามจ่าย]

จำนวนการพิมพ์ SQL ก่อน Freeze ธันวาคม 2566 2566 ตก

ธันวาคม 2566 สิทธิ UC ค่าใช้จ่ายตามจริง

| สังกัดสถานบริการ | สมเด็จพระพรพร | | คลองหาด | | ตาพระยา | | วังน้ำเย็น | | วัฒนานคร | | อรัญประเทศ | | เขาคอกร | | วังสมบูรณ์ | | โคกสูง | | ค่ายสุรสิงหนาท | | จิดเวรสระแก้ว | | รวมเรียกเก็บ | |
|-----------------------------------|---------------|--------|---------|---------|---------|---------|------------|---------|----------|---------|------------|---------|---------|---------|------------|---------|--------|---------|----------------|--------|---------------|-----|--------------|-----------|
| | ครั้ง | บาท | ครั้ง | บาท | ครั้ง | บาท | ครั้ง | บาท | ครั้ง | บาท | ครั้ง | บาท | ครั้ง | บาท | ครั้ง | บาท | ครั้ง | บาท | ครั้ง | บาท | ครั้ง | บาท | ครั้ง | บาท |
| โรงพยาบาลสมเด็จพระพรพรสระแก้ว | | | 89 | 146,285 | 21 | 30,230 | 258 | 339,563 | 333 | 502,910 | 41 | 80,391 | 254 | 328,543 | 125 | 148,571 | 9 | 30,000 | 12 | 9,755 | 0 | 0 | 1142 | 1,616,248 |
| โรงพยาบาลคลองหาด | 0 | 0 | | | 0 | 0 | 0 | 0 | 0 | 0 | 0 | 0 | 0 | 0 | 0 | 0 | 0 | 0 | 0 | 0 | 0 | 0 | 0 | 0 |
| โรงพยาบาลตาพระยา | 4 | 1,724 | 0 | 0 | | | 0 | 0 | 3 | 7,829 | 2 | 1,207 | 0 | 0 | 0 | 0 | 0 | 0 | 0 | 0 | 0 | 0 | 9 | 10,760 |
| โรงพยาบาลวังน้ำเย็น | 6 | 5,321 | 103 | 65,210 | 0 | 0 | | | 2 | 966 | 0 | 0 | 5 | 2,804 | 54 | 29,567 | 0 | 0 | 4 | 8,171 | 0 | 0 | 174 | 112,039 |
| โรงพยาบาลวัฒนานคร | 1 | 300 | 1 | 7,385 | 0 | 0 | 0 | 0 | | | 3 | 780 | 0 | 0 | 0 | 0 | 0 | 0 | 0 | 0 | 0 | 0 | 5 | 8,465 |
| โรงพยาบาลอรัญประเทศ | 10 | 8,786 | 47 | 43,046 | 127 | 116,502 | 8 | 3,667 | 97 | 108,812 | | | 5 | 2,529 | 0 | 0 | 89 | 133,205 | 4 | 1,086 | 0 | 0 | 387 | 417,633 |
| โรงพยาบาลเขาคอกร | 16 | 8,155 | 0 | 0 | 0 | 0 | 75 | 63,967 | 17 | 19,986 | 1 | 110 | | | 0 | 0 | 0 | 0 | 0 | 0 | 0 | 0 | 109 | 92,218 |
| โรงพยาบาลวังสมบูรณ์ | 3 | 2,366 | 5 | 2,327 | 1 | 150 | 8 | 6,226 | 0 | 0 | 0 | 0 | | | 0 | 0 | 0 | 0 | 1 | 342 | 0 | 0 | 18 | 11,411 |
| โรงพยาบาลโคกสูง | 0 | 0 | 0 | 0 | 1 | 954 | 0 | 0 | 2 | 1,186 | 3 | 1,003 | 0 | 0 | 0 | 0 | 0 | 0 | 0 | 0 | 0 | 0 | 6 | 3,143 |
| โรงพยาบาลค่ายสุรสิงหนาท | 4 | 2,651 | 0 | 0 | 0 | 0 | 1 | 1,769 | 0 | 0 | 1 | 190 | 0 | 0 | 0 | 0 | 0 | 0 | 0 | 0 | 0 | 0 | 6 | 4,610 |
| โรงพยาบาลจิตเวรสระแก้วราชนครินทร์ | 31 | 20,571 | 27 | 11,987 | 33 | 17,672 | 27 | 14,739 | 98 | 58,297 | 51 | 32,123 | 86 | 44,700 | 22 | 11,446 | 22 | 12,009 | 2 | 1,746 | | | 399 | 225,290 |
| รวมตามจ่าย | 75 | 49,874 | 272 | 276,240 | 183 | 165,508 | 377 | 429,931 | 552 | 699,986 | 102 | 115,804 | 350 | 378,576 | 201 | 189,584 | 120 | 175,214 | 23 | 21,100 | 0 | 0 | 2255 | 2,501,817 |

นโยบายฯ ระยะที่ 2

- ส่งข้อมูลเข้า FDH แล้ว
- เคอมตามเกณฑ์ สปสช.

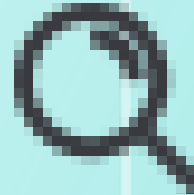

4. ยกเลิกใบส่งต่อ

- ผู้ป่วย Walk In ไม่ต้องใช้ใบส่งต่อ
- ผู้ป่วยรักษาต่อเนื่อง ผู้ป่วยเรื้อรัง ไม่ต้องกลับไปรับใบส่งต่อ
- พัฒนาโปรแกรม **Hos on web** เพื่อเชื่อมโยง ในการเข้าถึงประวัติ ผู้ป่วย ของทุกโรงพยาบาลในจังหวัดสระแก้ว

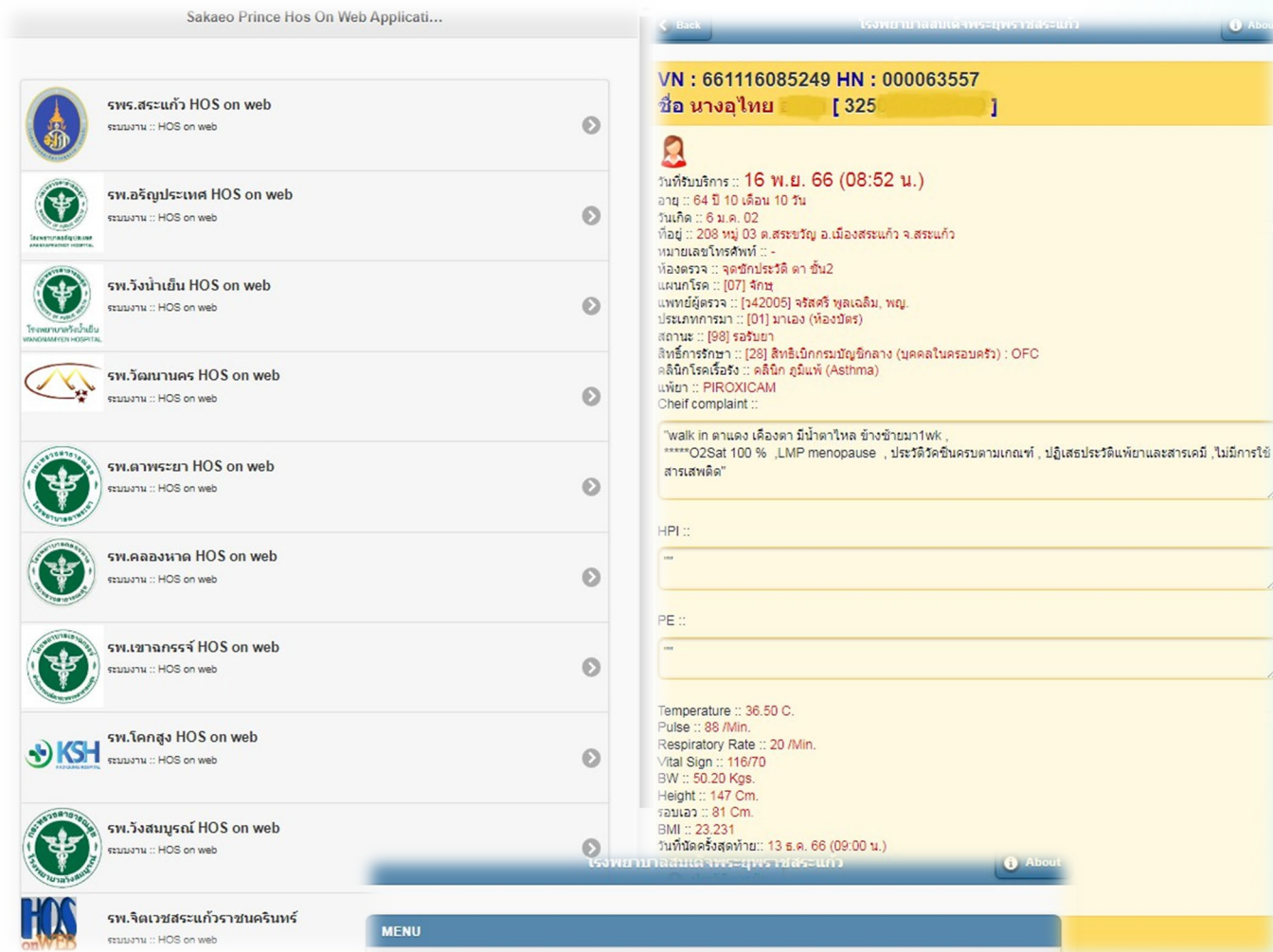
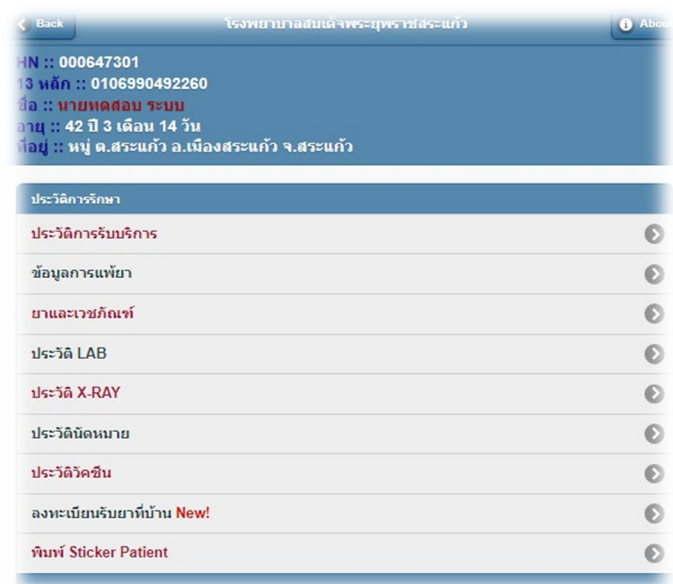

นโยบายฯ ระยะที่ 2

- ส่งข้อมูล เข้าหมอพร้อม PHR
- เพิ่มความครอบคลุม หมอพร้อม DID
- เพิ่ม Health ID / Provider ID
- ส่งเสริมให้ หน่วยบริการ มีช่องทาง Line OA เชื่อมต่อกับประชาชน



5. ประชาสัมพันธ์ให้ประชาชนทราบ และใช้บริการ

Kick Off



วันที่ 11 ตุลาคม 2566 ณ ห้องประชุมเฉลิมพระเกียรติ 48 พรรษา โรงพยาบาลสมเด็จพระยุพราชสระแก้ว
โดย ผู้ว่าราชการจังหวัดสระแก้ว

การประชาสัมพันธ์โครงการ

- ประชาสัมพันธ์ผ่านสื่อมวลชนของจังหวัด
- หัวหน้าส่วนราชการ เจ้าหน้าที่
- ติดป้ายประชาสัมพันธ์ ทุก sw./sw.สต.
- การประชุมกำนัน/ผู้ใหญ่บ้าน (ไฟล์ คลิป Vedio)
- เปิดคลิปวันประชุม ทุกหมู่บ้าน
- อสม. สื่อออนไลน์