

ระเบียบวาระที่ 3.1

ความก้าวหน้าการดำเนินงาน

นโยบายยกระดับหลักประกันสุขภาพแห่งชาติ ปีงบประมาณ 2566

นำเสนอในการประชุมคณะอนุกรรมการควบคุมคุณภาพและมาตรฐานบริการสาธารณสุข เขต 6 ระยอง

ครั้งที่ 3/2566 วันที่ 16 เดือน มิถุนายน พ.ศ. 2566

นายทวิสิทธิ์ สมัครสมาน

สำนักงานหลักประกันสุขภาพแห่งชาติ เขต ๖ ระยอง

- ❑ รัฐมนตรีว่าการกระทรวงสาธารณสุข มีนโยบายยกระดับระบบหลักประกันสุขภาพแห่งชาติ
“ต้องไม่มีผู้ป่วยอนาถา ทุกคนเท่าเทียมกันหมด ต้องอยู่ด้วยศักดิ์ศรี ไม่ว่าจะยากดีมีจน”
- ❑ คณะกรรมการหลักประกันสุขภาพแห่งชาติ ในการประชุมครั้งที่ 11/2563 เมื่อวันที่ 5 ตุลาคม 2563 เห็นชอบในหลักการนโยบายยกระดับระบบหลักประกันสุขภาพแห่งชาติ 4 เรื่อง ดังนี้
 - (1) ประชาชนที่เจ็บป่วยไปรับบริการกับหมอประจำครอบครัว ในหน่วยบริการปฐมภูมิที่ไหนก็ได้
ม.ค.2564 นำร่องเขตพื้นที่ในภาคตะวันออกเฉียงเหนือ เขต 7,8,9,10 และกรุงเทพฯ เขต 13
ม.ค.2565 ขยายพื้นที่ดำเนินการครอบคลุมทั่วประเทศ
 - (2) ผู้ป่วยในไม่ต้องกลับไปรับใบส่งตัว (ทั่วประเทศ ปีงบประมาณ 2564)
 - (3) โรคมะเร็งไปรับบริการที่ไหนก็ได้ที่พร้อม (ทั่วประเทศ ปีงบประมาณ 2564)
 - (4) ย้ายหน่วยบริการ ได้สิทธิทันที ไม่ต้องรอ 15 วัน (ทั่วประเทศ ปีงบประมาณ 2564)

ประชาชนที่เจ็บป่วยไปรับบริการกับหมอประจำครอบครัว
ในหน่วยบริการปฐมภูมิที่ไหนก็ได้
(OP ANYWHERE)

ภาพรวม : OP ANYWHERE ปี 2566 ณ 22/05/2566

	จำนวนคน	จำนวนครั้ง	จำนวนหน่วยบริการ (แห่ง)	จำนวนเงิน (บาท)
ปี 2565	17,582	32,088	318 (32%)	11,207,673
ปี 2566	22,005	36,501	1,112 (96%)	10,922,340

จำนวนครั้งการใช้บริการ จังหวัด HMAIN ปี 2565

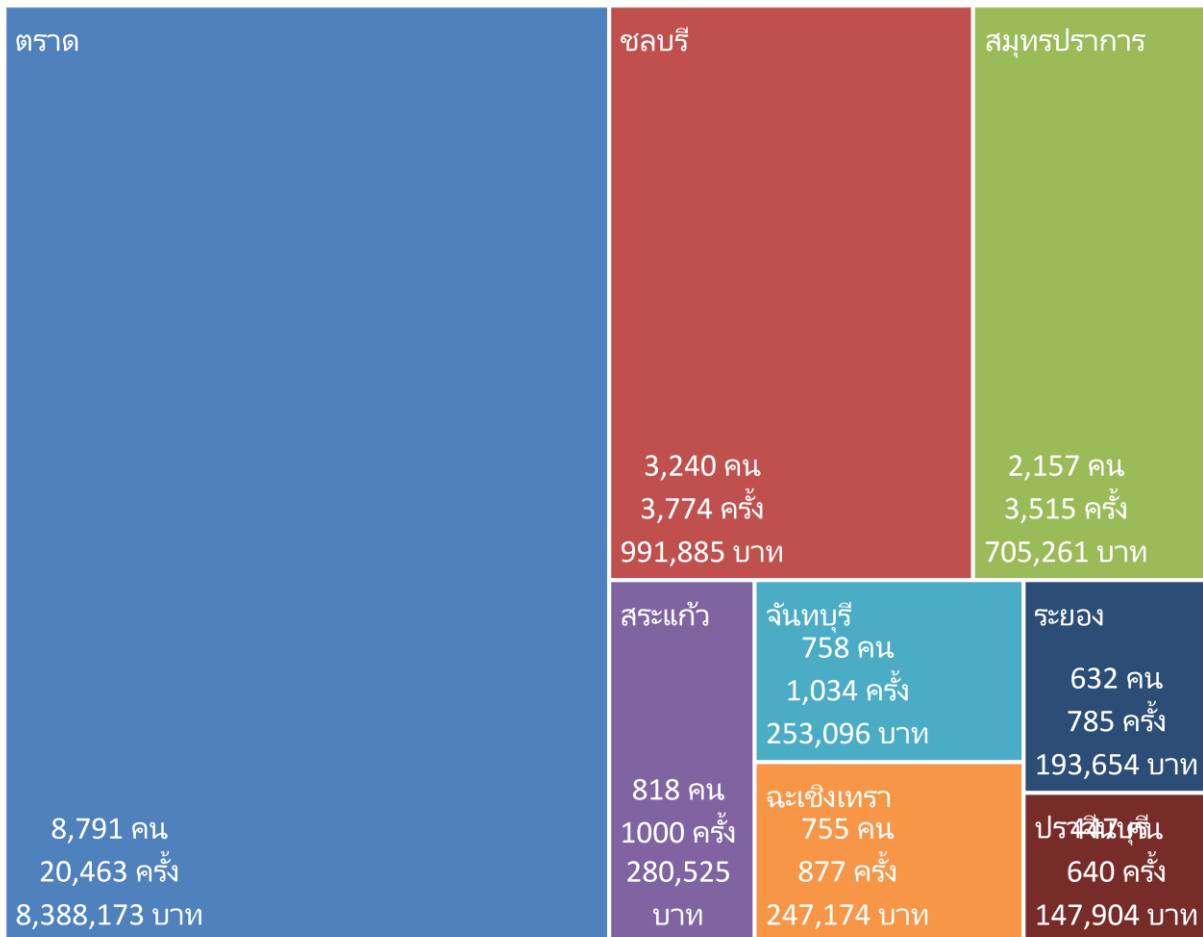

จำนวนครั้งการใช้บริการ จังหวัด HMAIN ปี 2566

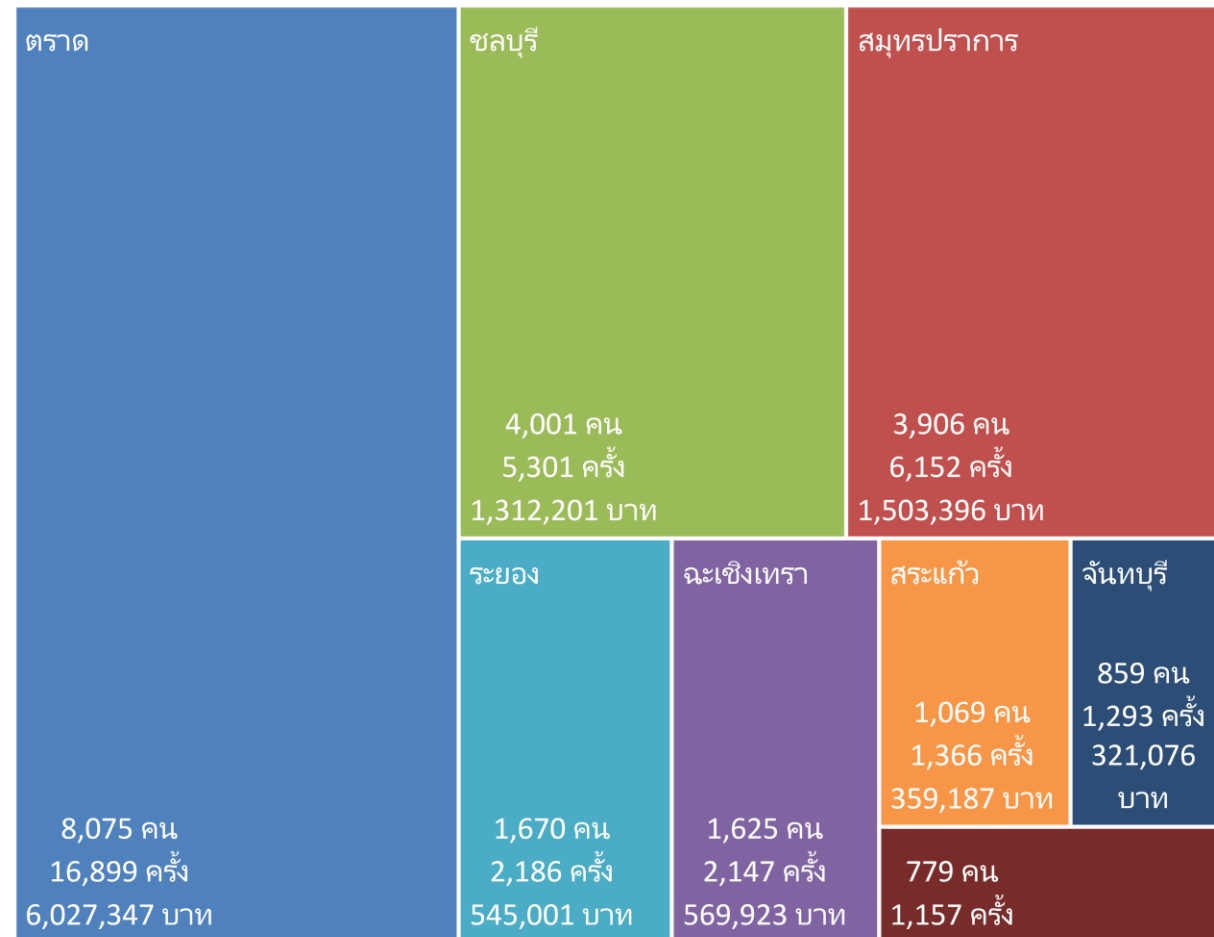

ภาพรวม : OP ANYWHERE ณ 22/05/2566

การเข้ารับบริการ (ครั้ง) จำแนกตามพื้นที่ (หน่วยบริการประจำ HMAIN)

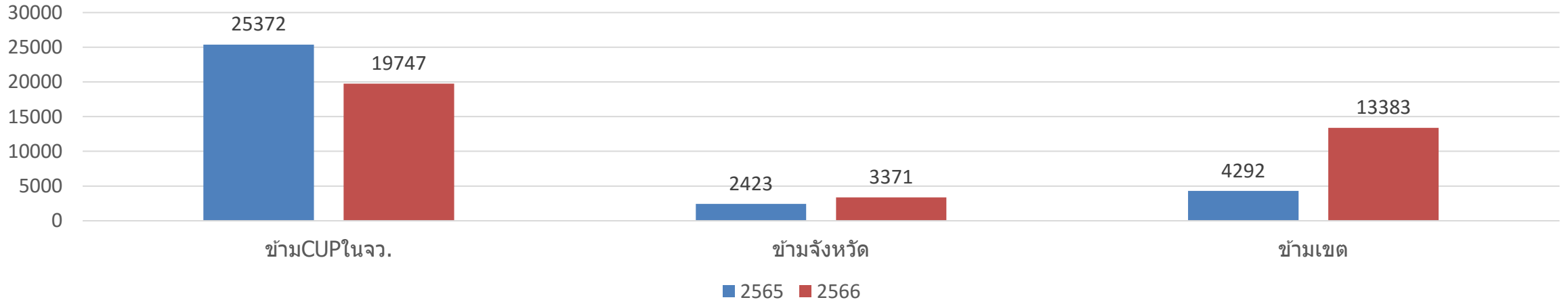

จำนวนครั้งการใช้บริการ จังหวัด HMAIN ปี 2565

รายละเอียด - ตามหน่วยบริการประจำ (จำนวนครั้ง)					
เขต	จังหวัด	ข้าม CUP	ข้ามจังหวัด	ข้ามเขต	
เขต 6 ระยอง	จันทบุรี	231	585	218	
	ฉะเชิงเทรา	186	332	359	
	ชลบุรี	2,606	411	757	
	ตราด	20,327	68	67	
	ปราจีนบุรี	92	273	275	
	ระยอง	172	324	289	
	สมุทรปราการ	1,310	175	2,030	
	สระแก้ว	448	255	297	
	รวม		25,372	2,423	4,292

จำนวนครั้งการใช้บริการ จังหวัด HMAIN ปี 2566

รายละเอียด - ตามหน่วยบริการประจำ (จำนวนครั้ง)					
เขต	จังหวัด	ข้าม CUP	ข้ามจังหวัด	ข้ามเขต	
เขต 6 ระยอง	จันทบุรี	68	514	711	
	ฉะเชิงเทรา	446	477	1,224	
	ชลบุรี	1,581	729	2,991	
	ตราด	16,529	124	246	
	ปราจีนบุรี	11	280	866	
	ระยอง	203	713	1,270	
	สมุทรปราการ	663	226	5,263	
	สระแก้ว	246	308	812	
	รวม		19,747	3,371	13,383

ภาพรวม : OP ANYWHERE ณ 22/05/2566

การเข้ารับบริการ (ครั้ง) จำแนกตามพื้นที่ (หน่วยบริการรักษา HCODE)

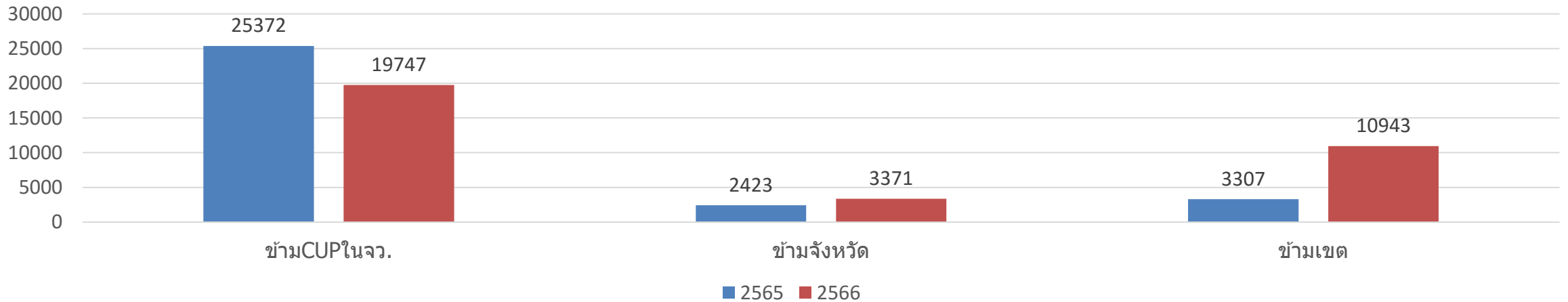

จำนวนครั้งการใช้บริการ จังหวัด HCODE ปี 2565

รายละเอียด - จำนวนครั้ง ตามหน่วยบริการรักษา					
เขต	จังหวัด	ข้ามCUP	ข้ามจังหวัด	ข้ามเขต	
เขต 6 ระยอง	จันทบุรี	231	138	103	
	ฉะเชิงเทรา	186	196	68	
	ชลบุรี	2,606	501	914	
	ตราด	20,327	835	574	
	ปราจีนบุรี	92	97	141	
	ระยอง	172	68	64	
	สมุทรปราการ	1,310	226	1,248	
	สระแก้ว	448	362	195	
	รวม		25,372	2,423	3,307

จำนวนครั้งการใช้บริการ จังหวัด HCODE ปี 2566

รายละเอียด - จำนวนครั้ง ตามหน่วยบริการรักษา					
เขต	จังหวัด	ข้ามCUP	ข้ามจังหวัด	ข้ามเขต	
เขต 6 ระยอง	จันทบุรี	68	557	469	
	ฉะเชิงเทรา	446	300	394	
	ชลบุรี	1,581	782	4,259	
	ตราด	16,529	521	873	
	ปราจีนบุรี	11	125	355	
	ระยอง	203	392	1,017	
	สมุทรปราการ	663	254	2,835	
	สระแก้ว	246	440	741	
	รวม		19,747	3,371	10,943

ผู้ป่วยในไม่ต้องกลับไปรับใบส่งตัว

ภาพรวม : การใช้บริการผู้ป่วยใน ในพื้นที่ (HMAIN) เขต 6 ระยอง (22/05/2566)

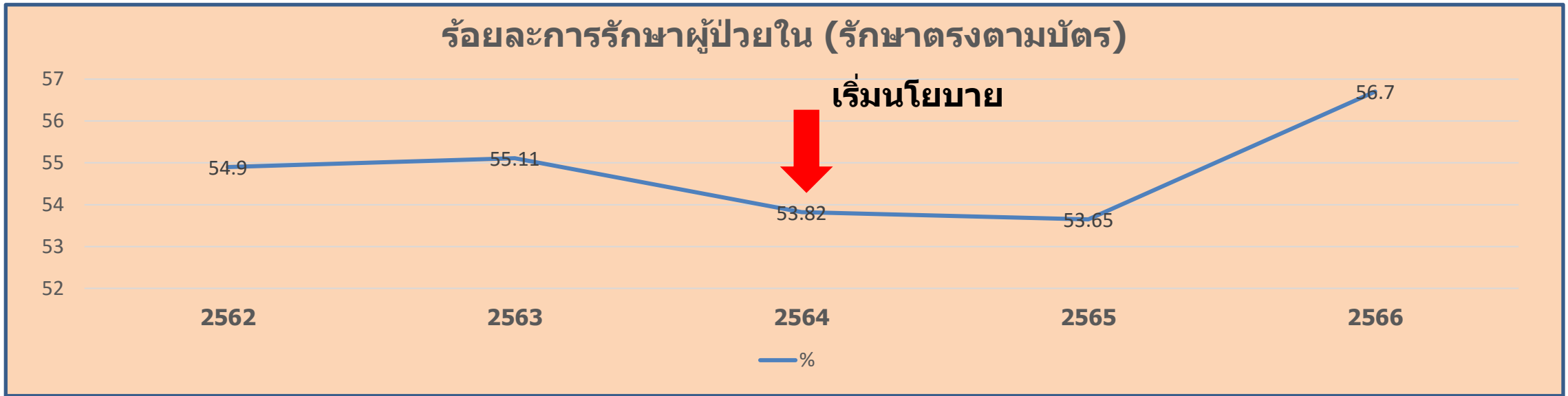

จำนวนครั้งการใช้บริการ ผู้ป่วยใน (HMAIN) ปี 2562 – 2566

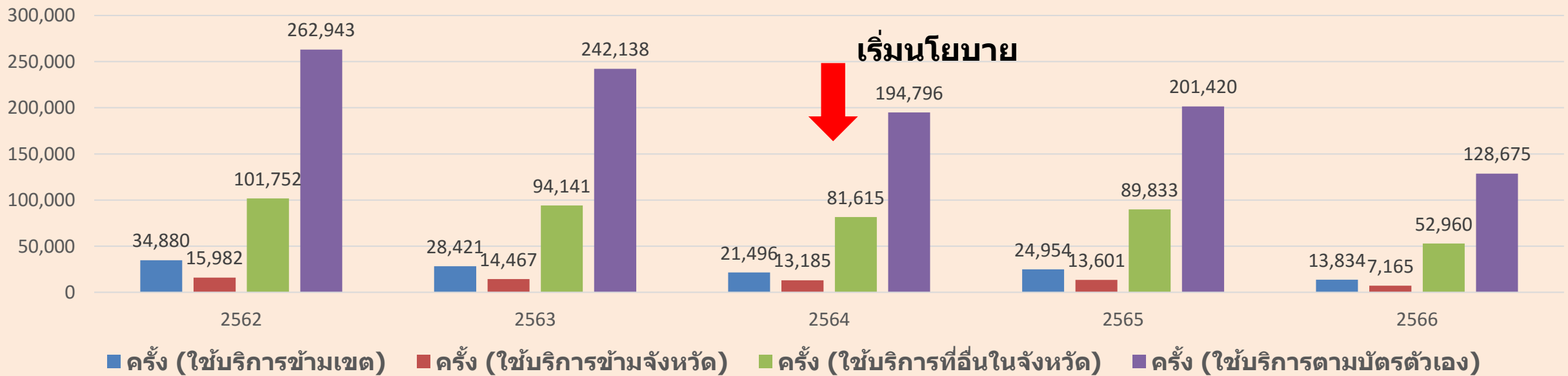

ภาพรวม : การให้บริการผู้ป่วยใน ในพื้นที่ (HCODE) ปี 2566 (22/05/2566)

30 อันดับแรก ค่า CMI ของหน่วยบริการในเขตสุขภาพที่ 6

CMI รายหน่วยรับรักษา HCODE

HCODE	ชื่อหน่วย	ปีงบ บริการ				
		2562	2563	2564	2565	2566
11850	รพ.กรุงเทพพัทยาโรงพ..		10.34	13.85	14.52	14.42
11855	รพ.พญาไทศรีราชาโรง..	9.44	9.69	9.23	9.15	9.25
11771	รพ.ทั่วไปขนาดใหญ่จุฬา..	6.18	6.24	6.65	7.25	7.04
13760	รพ.มะเร็งชลบุรี	2.79	2.81	2.66	2.57	2.62
41730	รพ.เฉพาะทางมะเร็ง วิท..			3.05	2.54	2.56
41373	รพ.รามธิบดีจักรินฤบดิน..	1.67		4.42	2.86	2.49
10662	รพ.ชลบุรี	2.18	2.24	2.22	2.23	2.22
10664	รพ.พระปกเกล้า	1.71	1.82	1.93	1.93	1.87
10665	รพ.เจ้าพระยาอภัยภูเบศร	1.39	1.69	1.78	1.82	1.86
12252	สถาบันราชประชาสมาสัย	1.18	1.26	1.67	1.57	1.83
10697	รพ.พุทธโสธร	1.69	1.79	1.79	1.85	1.83
10685	รพ.สมุทรปราการ	1.42	1.51	1.53	1.64	1.77
10663	รพ.ระยอง	1.45	1.47	1.57	1.74	1.76
14717	รพ.จิตเวชสระแก้วราชชน..	1.87	1.75	1.58	1.71	1.75
15198	รพ.เวชศาสตร์ฟื้นฟูสกา..	4.67	2.89	1.78	1.50	1.73

CMI รายหน่วยรับรักษา HCODE

HCODE	ชื่อหน่วย	ปีงบ บริการ				
		2562	2563	2564	2565	2566
10699	รพ.สระแก้ว	1.58	1.72	1.76	1.75	1.71
10696	รพ.ตราด	1.25	1.33	1.29	1.48	1.54
13754	รพ.สมเด็จพระบรมราช..	1.20	1.28	1.44	1.52	1.42
10857	รพ.กบินทร์บุรี	1.05	1.21	1.35	1.39	1.37
11487	รพ.อากาศรเกียรติวงศ์	0.40	0.48	1.48	0.66	1.35
11775	รพ.เมืองสมุทรปราการโรง..	1.12	1.25	1.32	1.39	1.32
10829	รพ.แก่ง	0.92	1.03	0.99	1.19	1.30
13766	รพ.มหาวิทยาลัยบูรพา	1.33	1.29	1.37	1.24	1.29
10819	รพ.บางละมุง	0.94	1.03	1.14	1.19	1.27
10753	รพ.บางพลี	1.12	1.05	1.29	1.33	1.22
10854	รพ.พนมสารคาม	0.82	0.88	1.10	1.17	1.20
10752	รพ.บางปะ	1.11	1.18	1.13	1.20	1.19
13758	รพ.สมเด็จพระนางเจ้าสิริ..	1.02	1.06	1.18	1.32	1.18
10822	รพ.พนัสสัณ	1.01	1.04	1.16	1.19	1.17
10827	รพ.เฉลิมพระเกียรติ สม..	0.78	0.94	1.09	1.17	1.16

ภาพรวม : การใช้บริการผู้ป่วยใน (HMAIN) กรณีรักษานอกเขต ปี 2562-2564 (22/05/2566)

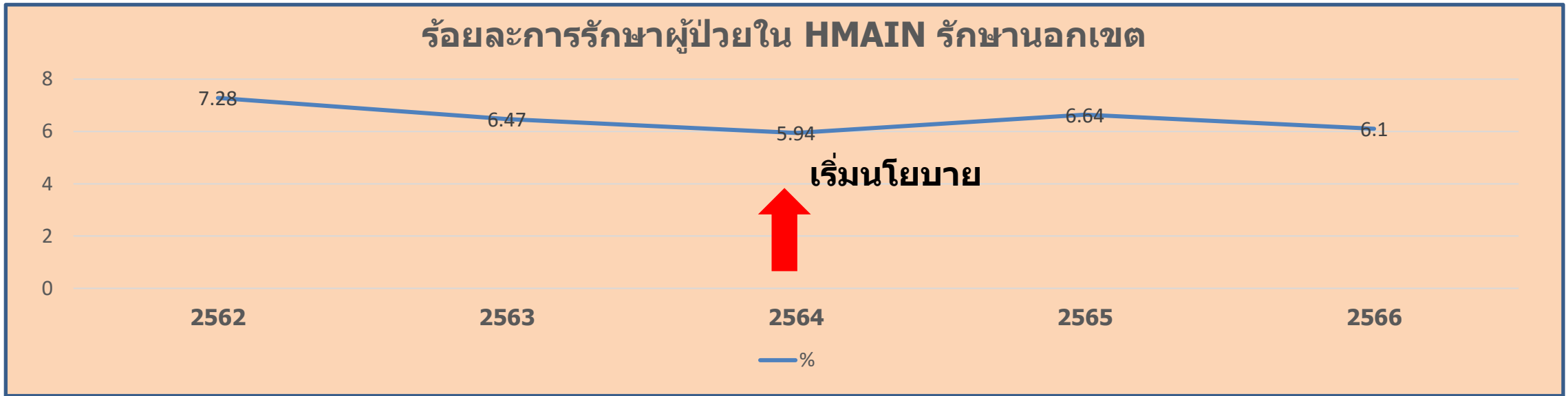

จำนวนครั้งการใช้บริการ ผู้ป่วยใน (HMAIN รักษานอกเขต) ปี 2562 – 2566

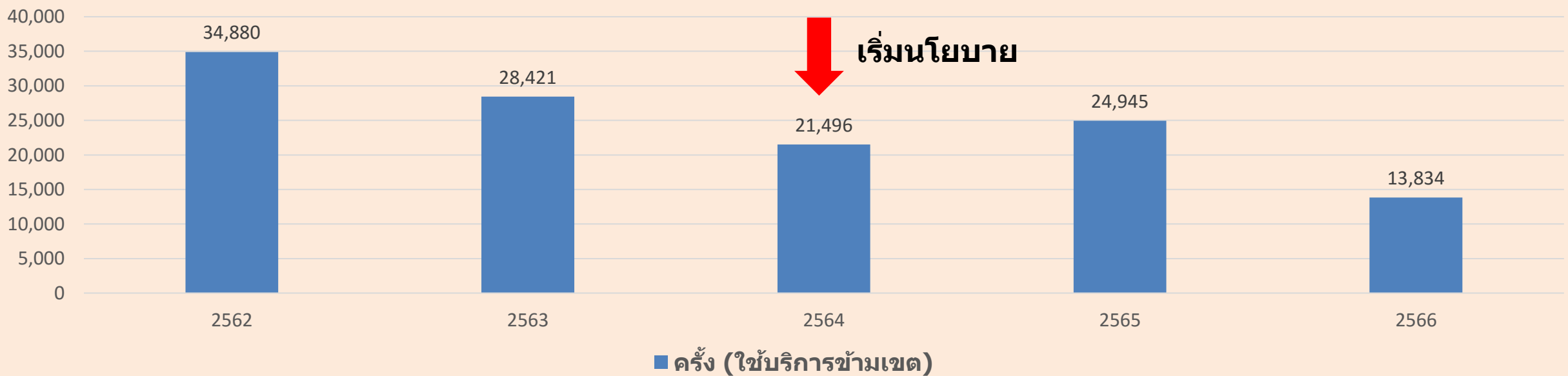

รายเขต - การใช้บริการผู้ป่วยในข้ามเขตในเขตอื่นๆ

เขต	กรม..	เขต 1	เขต 2	เขต 3	เขต 4	เขต 5	...	เขต 7	เขต 8	เขต 9	เขต ..	เขต ..	เขต ..	เขต ..
เขต 13 กรุงเทพมหานคร	.	.	■	■	■	■	■	■	■	■	■	■	■	.
เขต 4 สระบุรี	.	.	■	■	.	■	■	■	■	■	■	.	.	■
เขต 9 นครราชสีมา	■	.	■	■	■	.	■	.	.	■
เขต 7 ขอนแก่น	.	.	■	.	■	.	■	.	■	■	■	.	.	■
เขต 10 อุบลราชธานี	■	.	■	■	■	■	.	.	.	■
เขต 8 อุดรธานี	■	.	■	■	.	■	■	.	.	■
เขต 5 ราชบุรี	.	.	.	■	■	.	■	■	■	■	■	■	.	■
เขต 2 พิษณุโลก	.	.	.	■	■	.	■
เขต 3 นครสวรรค์	.	.	■	.	■	.	■
เขต 1 เชียงใหม่	.	.	■	.	■	■
เขต 11 สุราษฎร์ธานี	■	.	.	.	■	.
เขต 12 สงขลา	■	.	.	.
เขต 6 ระยอง	.	.	■	■	■	■	.	■	■	■	■	.	.	■

รายเขต -การใช้บริการผู้ป่วยในข้ามเขตในเขตอื่นๆ มุมมอง HCODE

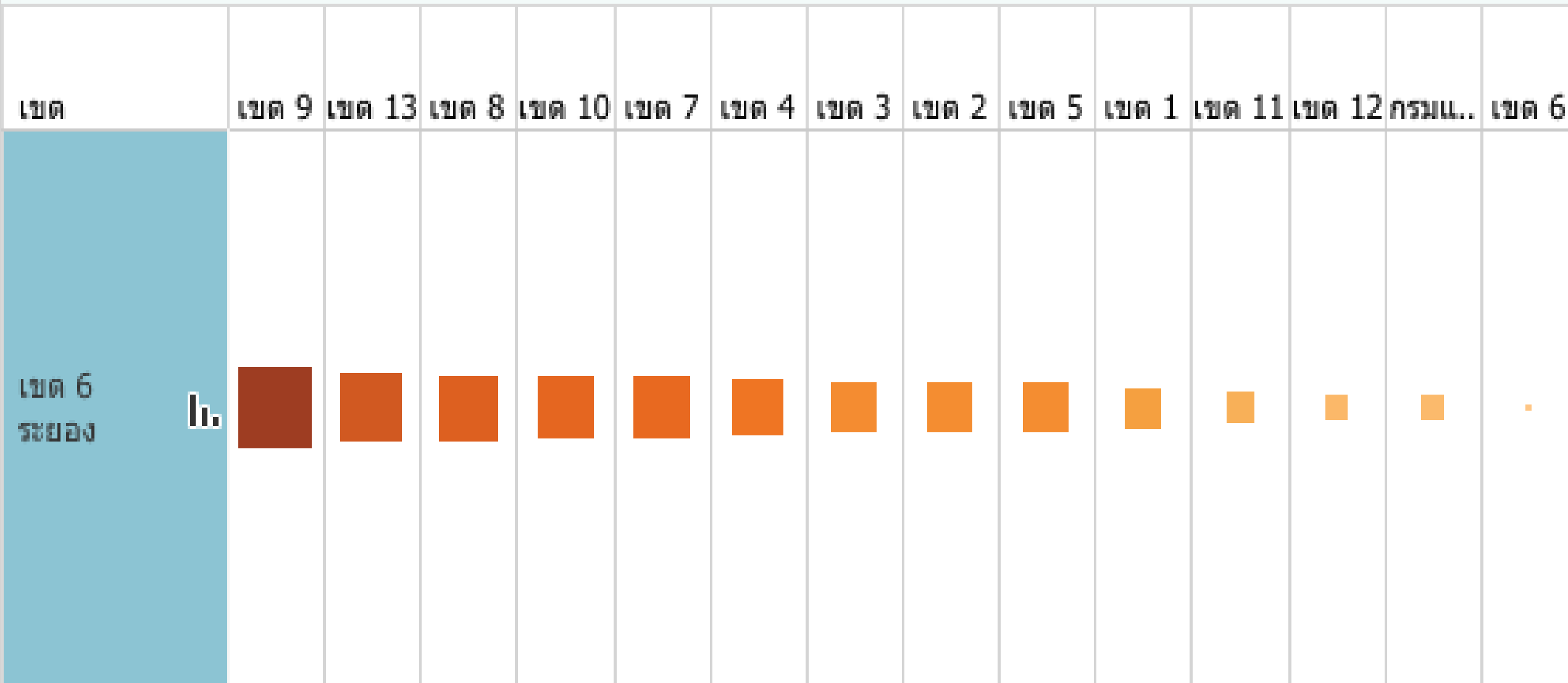

ภาพรวม 10 อันดับโรคการใช้บริการผู้ป่วยใน ข้ามเขตในเขตอื่นๆ ปี 2566 (22/05/2566)

10 อันดับ การวินิจฉัยโรคผู้ป่วยใน (กรณีข้ามเขต)

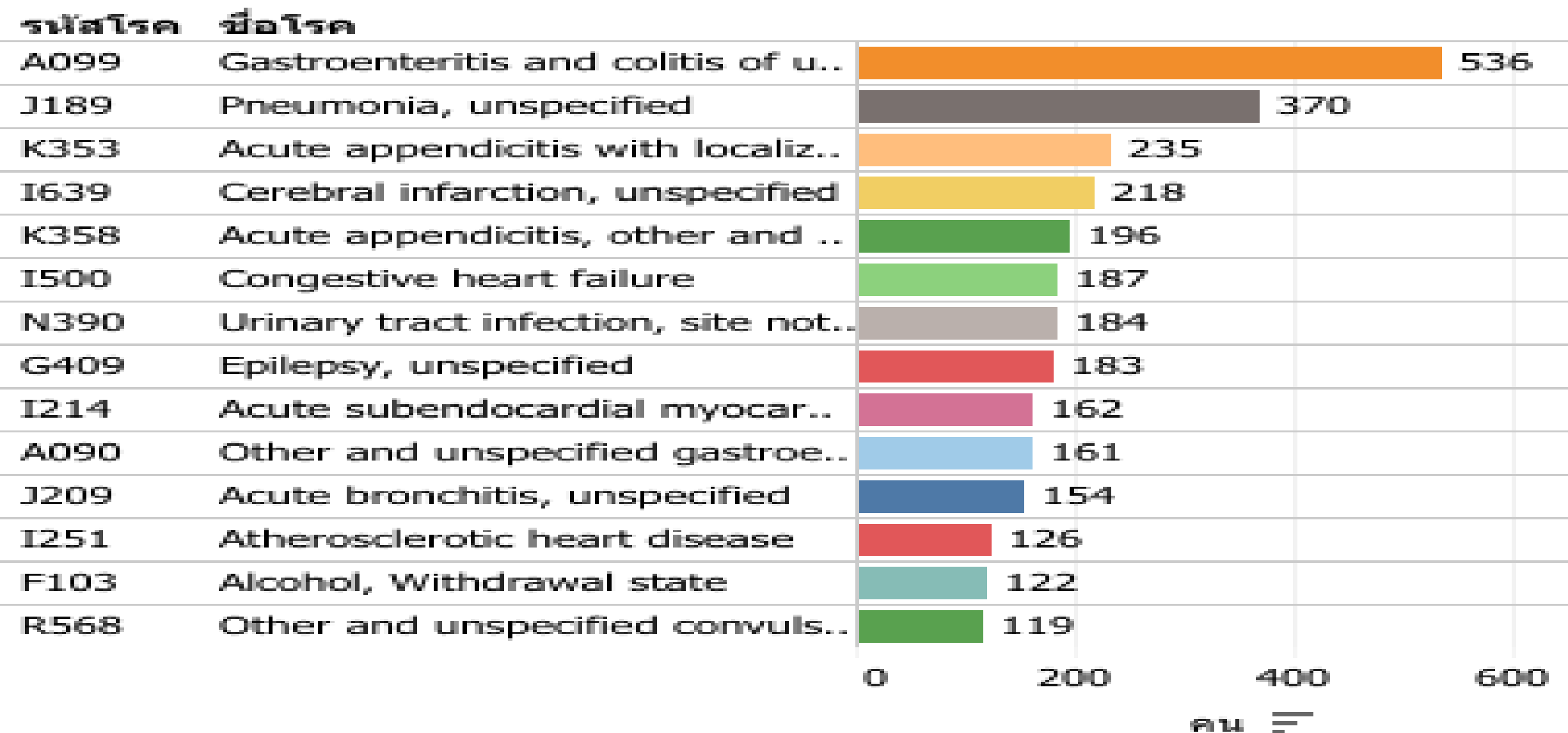

สถานการณ์เรื่องร้องเรียน กรณีใบส่งตัวผู้ป่วยใน

ยังไม่พบเรื่องร้องเรียน กรณีใบส่งตัวผู้ป่วยใน

ย้ายหน่วยบริการได้สิทธิทันที ไม่ต้องรอ 15 วัน

ภาพรวม การย้ายหน่วยบริการ ปี 2564 – ปัจจุบัน (22/05/2566) เขต 6 ระยอง



กำกับติดตามยกระดับบัตรทอง

ข้อมูล ณ 22/5/2566

ลงทะเบียนย้ายหน่วยบริการประจำ(คน)	ลงทะเบียนย้ายหน่วยบริการประจำ(ครั้ง)	เข้ารับบริการ (ครั้ง)	จำนวนเงินเบิกจ่าย(บาท)
368,142	384,626	15,180	23,417,951

ช่องทางการลงทะเบียน

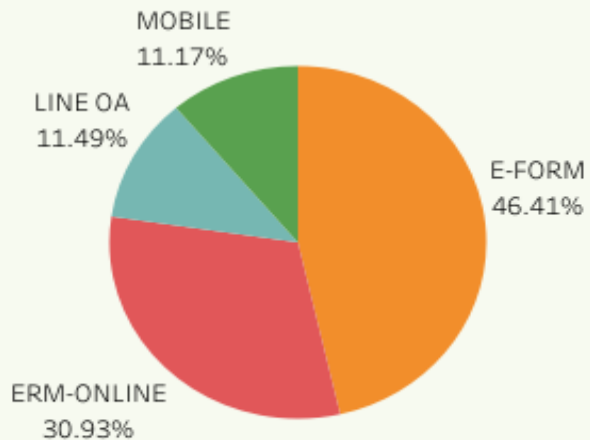

ERM-ONLINE	MOBILE
118,978	42,949
E-FORM	LINE OA
178,511	44,188

จำนวนการลงทะเบียนจำแนกรายเดือน

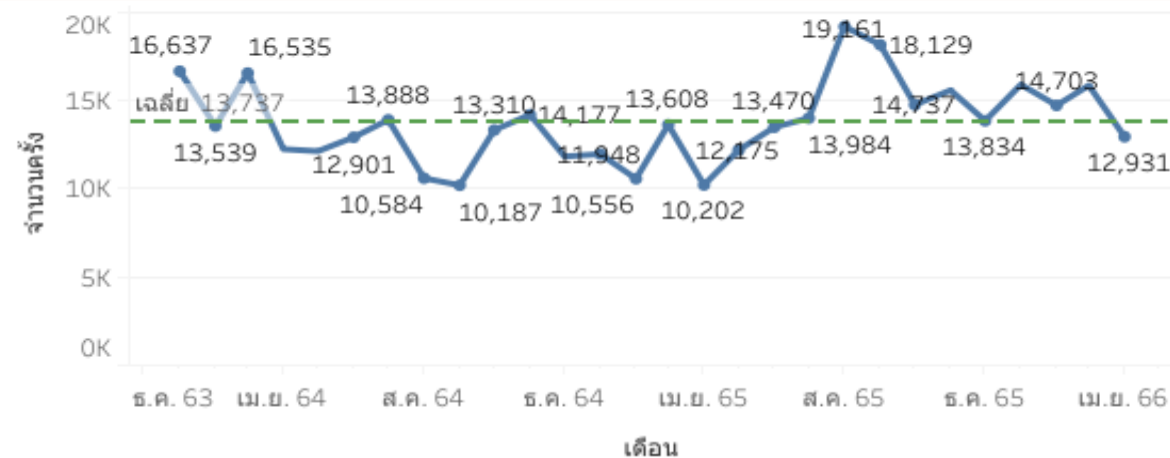

ประเภทสังกัดหน่วยบริการที่ลงทะเบียน



ภาพรวม การเข้ารับบริการภายใน 1 วัน หลังการย้ายหน่วยบริการ ปี 2564 – ปัจจุบัน (22/05/2566) เขต 6 ระยอง



การเข้ารับบริการหลังจากเปลี่ยนสิทธิทันที

ข้อมูล ณ 22/5/2566

เข้ารับบริการ (ครั้ง)

15,180

จำนวนเงินเบิกจ่าย(บาท)

23,417,951

วันที่เริ่มใช้บริการ หลังจากลงทะเบียน

ประเภทบริการ

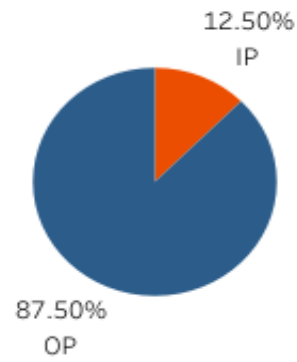
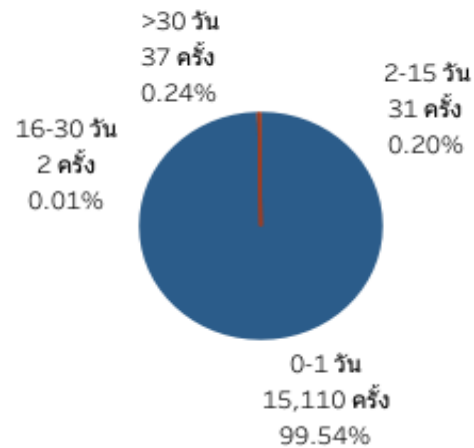

ประเภทบริการจำแนกรายเดือน

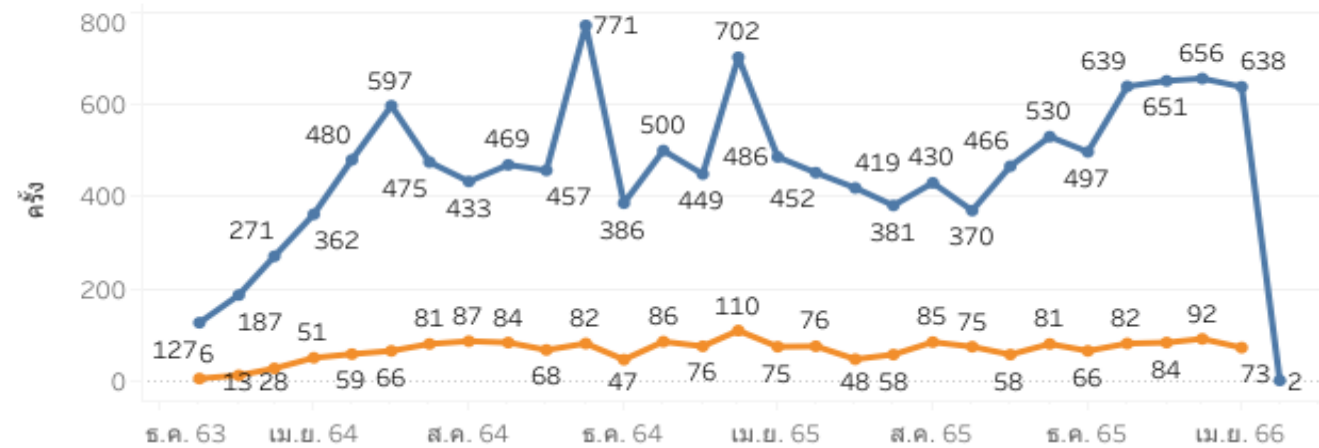

ประเภทหน่วยบริการที่เข้ารับบริการ

โรงพยาบาลชุมชน (รพช.) / โรงพยาบาลยุพราช (รพ.)
7,963

โรงพยาบาลทั่วไป (รพท.)
3,832

โรงพยาบาลศูนย์ (รพศ.)
2,125

โรคที่ใช้บริการ OP 5 ลำดับแรก

โรค	จำนวนครั้ง
Z00-Z99: ปัจจัยที่มีผลต่อสถานะสุขภาพ	561
I00-I99: ระบบไหลเวียนโลหิต	398
R00-R99: ความผิดปกติจากทางคลินิกและห้องป..	296
K00-K93: ระบบย่อยอาหาร	256
E00-E90: ต่อมไร้ท่อ โภชนาการ และเมตะบอลิซึม	196

โรคที่ใช้บริการ IP 5 ลำดับแรก

โรค	จำนวนครั้ง
A00-B99: โรคติดเชื้อและโรคปรสิตบางโรค	13
I00-I99: ระบบไหลเวียนโลหิต	10
O00-O99: การตั้งครรภ์ การคลอด และระยะหลังค..	8
P00-P96: ภาวะบางอย่างที่เริ่มต้นในระยะปริกำเนิด	5
K00-K93: ระบบย่อยอาหาร	5

โรคมะเร็งไปที่ไหนก็ได้ที่พร้อม
(CA ANYWHERE)

ภาพรวม ผู้ป่วยมะเร็ง สิทธิ UC ที่ยังมีชีวิตอยู่ (เขต 6 ระยอง)

จำนวนผู้ป่วยตามระยะเวลา

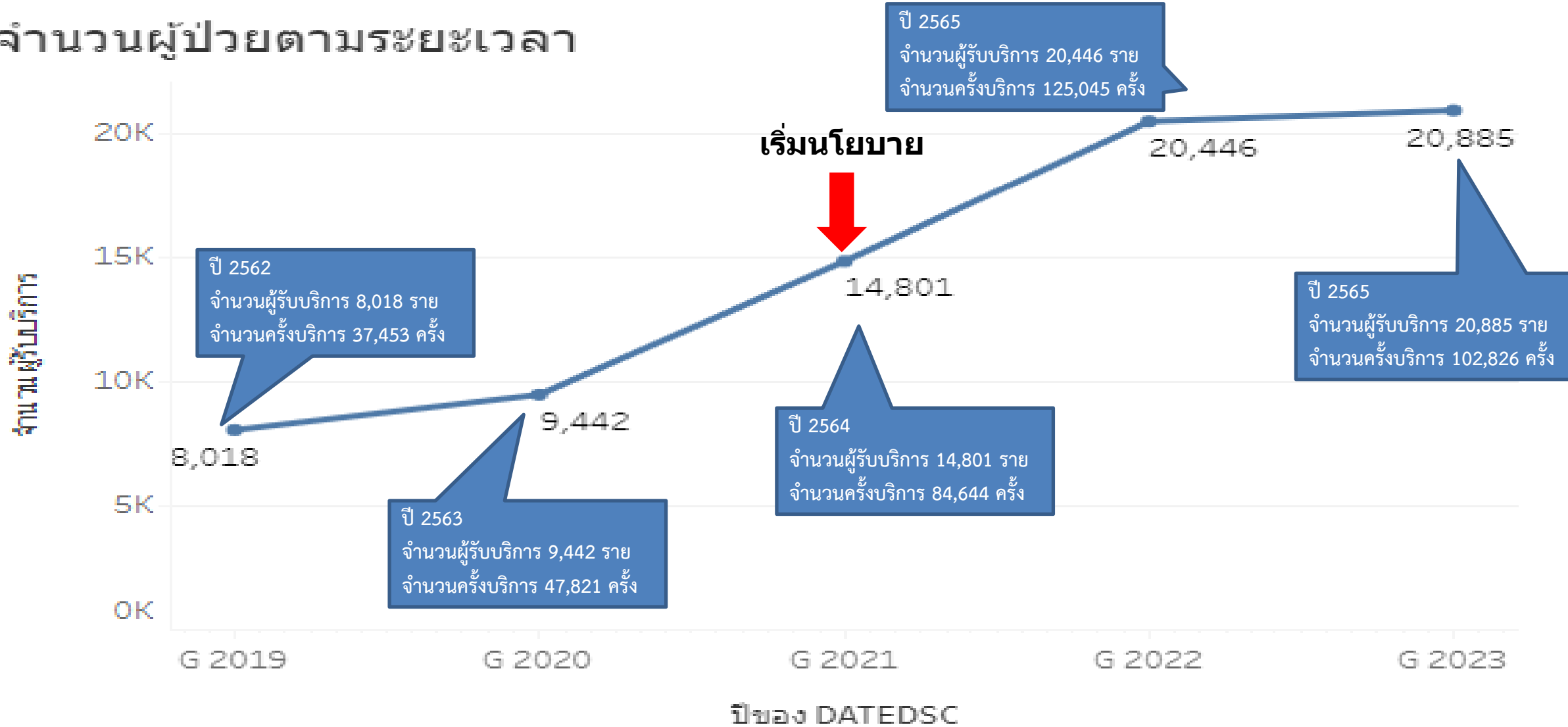

ภาพรวม การเข้ารับบริการในนโยบาย CA ANYWHERE จำแนกพื้นที่

บริการ CA Anywhere ตามพื้นที่

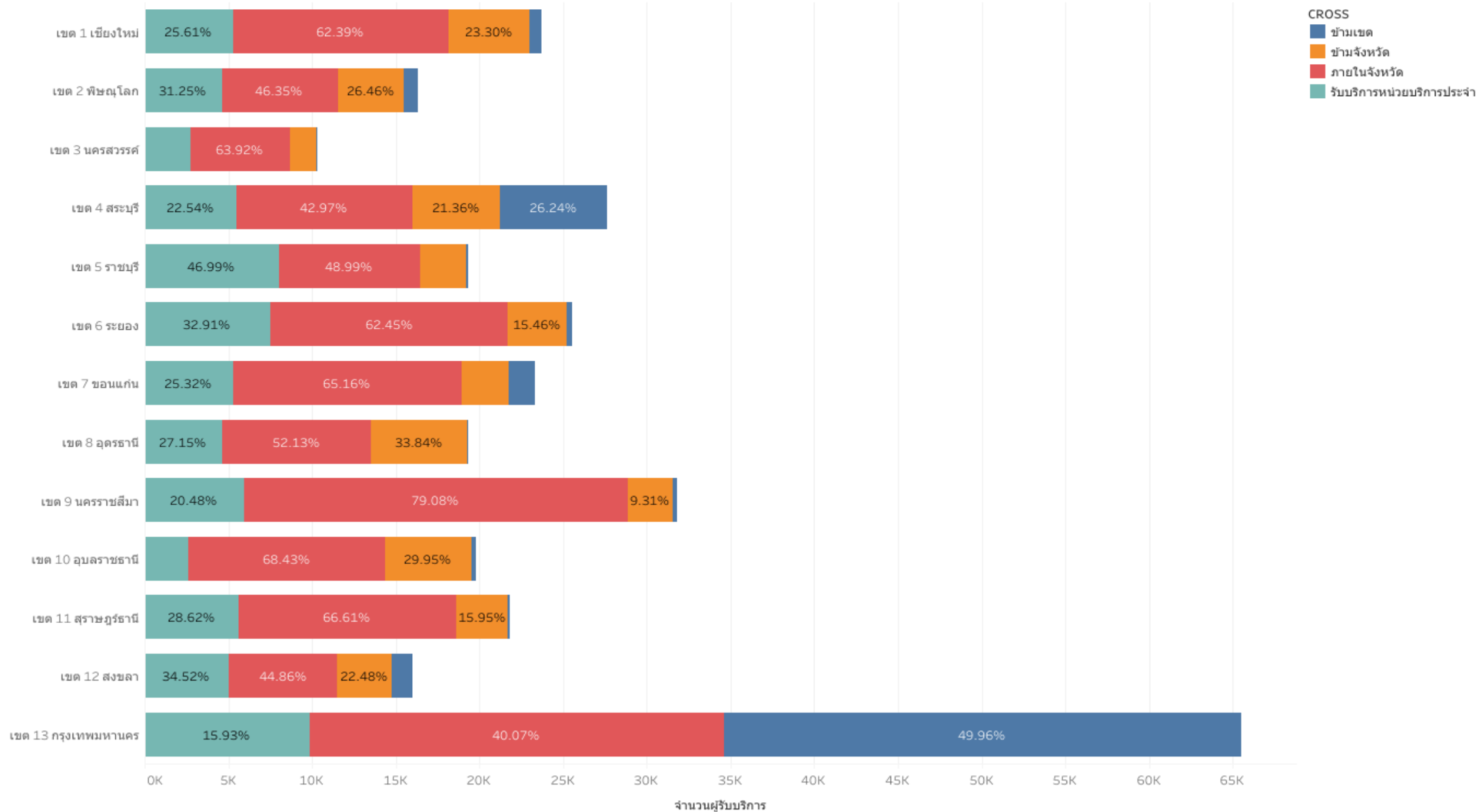

ภาพรวม การเข้ารับบริการในนโยบาย CA ANYWHERE ปี 2564 - ปัจจุบัน

จำนวนครั้งการเข้ารับบริการ CA ANYWHERE

ปริมาณบริการ CA Anywhere

เขตหน่วยบริการประจำ	เขตหน่วยบริการรักษา												
	เขต 1 เชียงใหม่	เขต 2 พิษณุโลก	เขต 3 นครสวรรค์	เขต 4 สระบุรี	เขต 5 ราชบุรี	เขต 6 ระยอง	เขต 7 ขอนแก่น	เขต 8 อุดรธานี	เขต 9 นครราชสีมา	เขต 10 อุบลราชธานี	เขต 11 สุราษฎร์ธานี	เขต 12 สงขลา	เขต 13 กรุงเทพมหานคร
สิทธิว่าง	616	852	412	1,373	767	1,065	892	959	957	675	1,703	1,037	11,049
เขต 1 เชียงใหม่	203,660	7	2	376	25	361	52	46	48	1	6	10	3,157
เขต 2 พิษณุโลก	7,157	122,133	102	9,849	18	205	503	19	24	58	8	9	8,362
เขต 3 นครสวรรค์	469	6,549	75,489	19,953	15	171	14	2	27	4	2		18,380
เขต 4 สระบุรี	240	44	58	166,589	198	394	96	43	93	88	23	9	89,091
เขต 5 ราชบุรี	49	5	81	12,039	148,410	1,463	2	23	72	21	100	72	106,195
เขต 6 ระยอง	51	7	11	10,872	16	232,641	14	80	137	24	43	23	83,862
เขต 7 ขอนแก่น	7	1	4	361	11	142	164,596	213	47	212	9		3,069
เขต 8 อุดรธานี	39	26		207	5	135	2,032	147,629	49	561	35	1	2,603
เขต 9 นครราชสีมา	2	3	2	626	21	612	7,382	120	212,189	341	18	72	12,754
เขต 10 อุบลราชธานี	1		2	142	2	112	480	36	121	159,153	4	29	4,597
เขต 11 สุราษฎร์ธานี	51		3	292	62	111	17	67	17	6	171,922	13,386	20,339
เขต 12 สงขลา	59	1	2	58		30		4	21	1	729	131,155	2,573
เขต 13 กรุงเทพมหานคร	199	9	4	8,515	419	446	49	25	84	10	69	169	408,391

บริการ CA Anywhere รายโรค

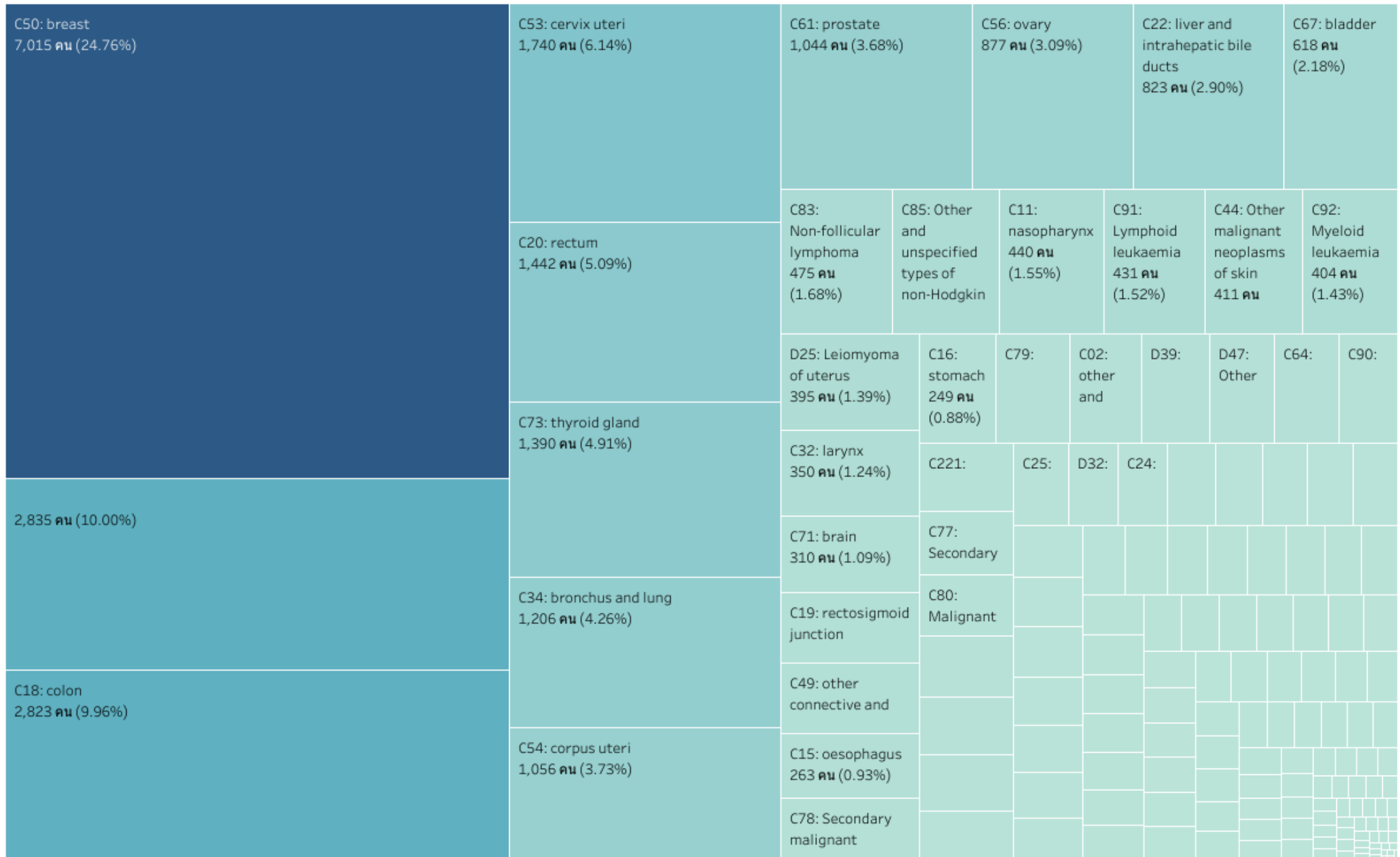

ภาพรวม ประสิทธิภาพการเข้าถึงการรักษามะเร็ง ตามนโยบาย CA ANYWHERE

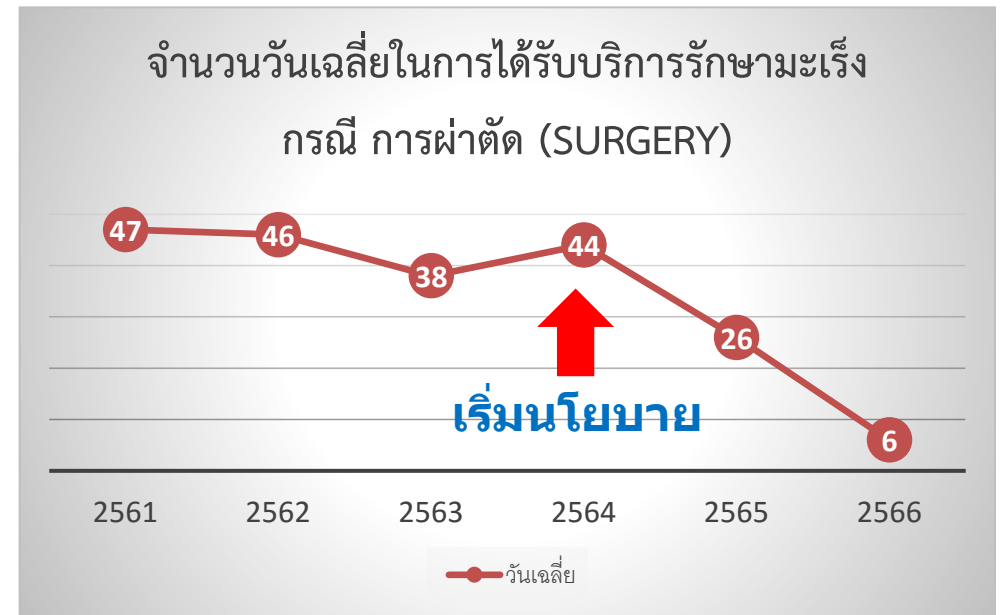
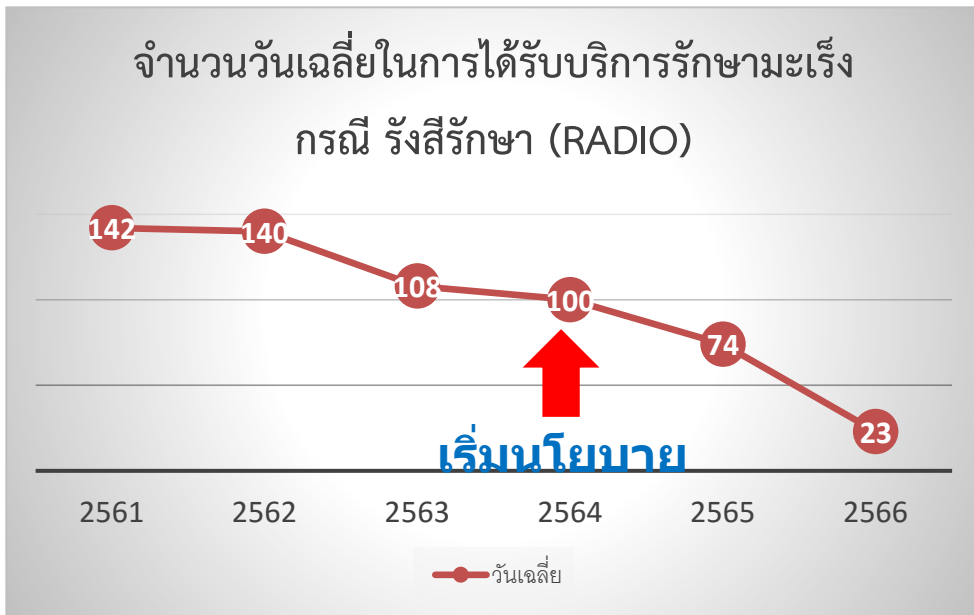
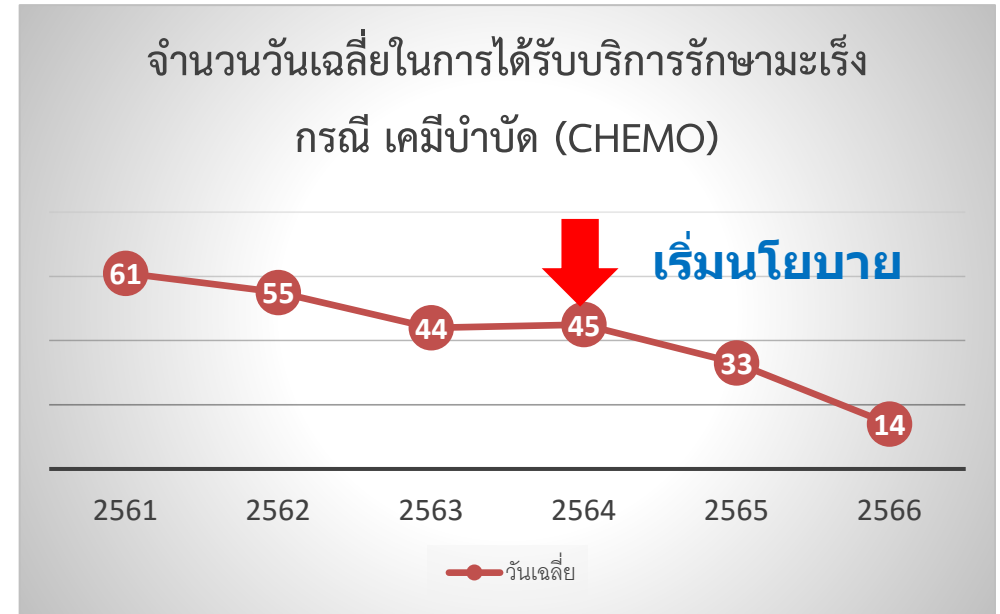
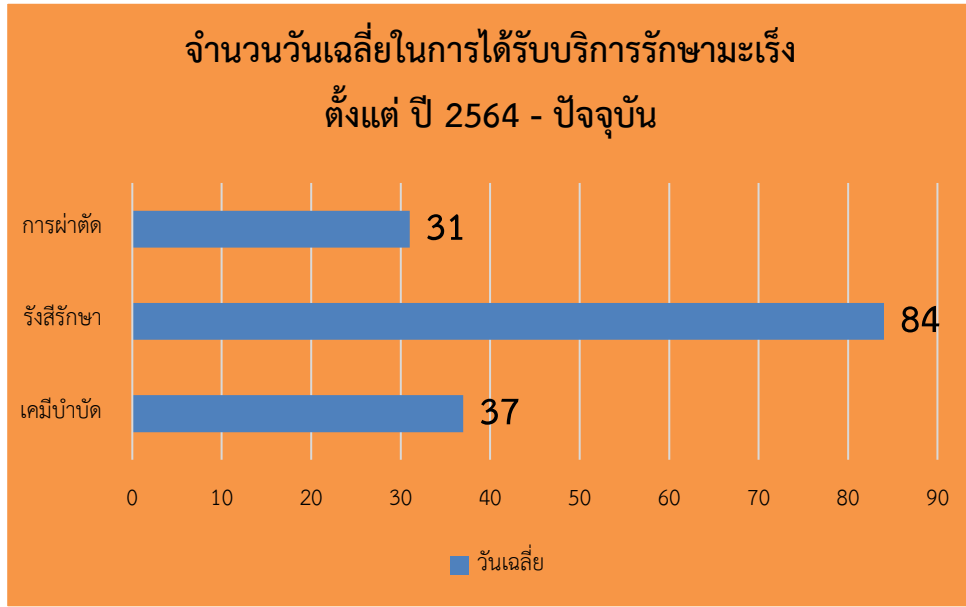

จึงเรียนเสนอคณะอนุกรรมการเพื่อ

- รับทราบความก้าวหน้าการดำเนินงานยกระดับหลักประกันสุขภาพแห่งชาติ
- ให้ขอเสนอแนะประเด็นกำกับติดตามด้านคุณภาพและมาตรฐานบริการของ การดำเนินงานตามนโยบายทั้ง 4 ประเด็น
- link dashboard หน่วยบริการ :
<https://medata.nhso.go.th/appcenter/service>
- link dashboard ประชาชน :
<https://medata.nhso.go.th/appcenter/people>
- ใช้ username : AdminME password : adminadmin